PREFEITURA DE Suzano

SMEL

Secretaria Municipal de Esportes e Lazer

2021/2024

Versão 2022

O QUE A SMEL JÁ CONQUISTOU - REALIZADOS

- **<u>ZONA NORTE</u>**

- **Badra (Campos do União, Leão e Águia)**

Campo do Águia do Badra

ZONA NORTE

- Ginásio Roberto David (Sesc)
- Quadra Coberta São José
- Campo do SESC
- Campo do Guarany do Revista
- Campo do Urupês
- Praças Esportivas (21 de Abril do Boa Vista e a do Vila Maluf)
- Campo do Graziela (São José)

ZONA NORTE

- **Campo do Botafogo – terá a colocação de Grama Sintética**

1ª parte: através de Emenda Impositiva dos Senhores Vereadores

- **<u>ZONA SUL</u>**
- **Campo do Palmeirinha**

- **Campo do Raffo**

ZONA SUL

- **Praça Esportiva Taba Marajoara**

- **Associação de Baseball e Softball de Suzano**

CENTRO EXPANDIDO

Campos do Cruz de Malta, Monte Cristo, 13 de Maio, Guarani e Suzanópolis (Região do Monte Cristo/Suzanópolis/Imperador)

Campos do Vila Nova, Vitória, São José, Cacique e Bola Branca (Região da Casa Branca/Vitória/Cacique/Colorado)

Campo do Vitória

CENTRO EXPANDIDO

- Complexo Poliesportivo Paulo Portela
- Praça 10 no Parque Maria Helena
- Arena Multiuso
- Parque Max Feffer
- Ginásio Arnaldo Marin (Ginásio da Guarda Mirim)
- Estádio Municipal Francisco Marques Figueira
- Pista de Atletismo do Estádio Francisco Marques Figueira

Estádio Municipal e Pista de Atletismo

28 Modalidades Esportivas Desenvolvidas na SMEL através de Convênios

Academia ao Ar Livre
Aikidô
Atletismo

Badminton
Basquete
Boxe

Capoeira
Damas e Xadrez
Danças Populares

Floorball
Futebol de Areia
Futebol de Campo

Futebol de Salão
Ginástica Artística
Ginástica Rítmica

Handebol
Jiu-Jitsu/Muay-Thai 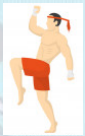
Judô

Karatê
Melhor Idade
Natação e Hidroginástica

PCD
Skate
Sumô
Kendô

Tênis de Mesa
Taekwondo
Vôlei

PLANO DE GOVERNO – Esporte e lazer

- Implantar os Centros Integrados de Cultura, Esporte e Lazer (CICELs), equipamentos com características de uso integrado para atividades esportivas, culturais, de lazer e de convivência em consonância as demandas da cidade;

- Manter convênios com Associações diversas, permitindo que as ações formativas e práticas esportivas cheguem a todos;

- Criar ações específicas de Esporte e Lazer para a Terceira Idade e para Pessoas com Deficiência, concentrando-as no Centro de Atenção Integral ao Idoso e às Políticas Inclusivas;

- Concluir o Centro de Iniciação ao Esporte (CIE) do Jardim Santa Inês;

PLANO DE GOVERNO – Esporte e lazer

- **Expandir as parcerias com as Secretarias Municipais e Estadual de Educação e o acesso ao Esporte e ao Lazer para todos, tudo por meio do uso de quadras aos finais de semana e em horários diversos;**

- **Ampliar a instalação de Academias ao Ar Livre e estimular o uso consciente e a manutenção das já implantadas;**

- **Construir o Parque Cultural e Esportivo no distrito de Palmeiras;**

- **Promover Campeonatos Interclasses, Interescolares e outros, a fim de incentivar a Integração Esportiva e Social e possibilitar a descoberta de potenciais atletas;**

PLANO DE GOVERNO – Esporte e lazer

- **Investir na reestruturação e criação de Praças de Esporte e Lazer nas Comunidades;**

- **Fortalecer o acesso à prática de Esporte, principalmente nas Escolinhas de Futebol, Vôlei, Basquete, Skate e Natação, com prioridade para crianças, adolescentes e jovens de baixa renda;**

- **Reestruturar e fortalecer o Fundo Municipal do Esporte e a Lei Municipal de Fomento ao Esporte;**

- **Estudar ações para que não haja descontinuidade das Práticas Esportivas no final e no início de cada ano.**

PLANO DE GOVERNO – Esporte e lazer

- **Expandir a Parceria com a Secretaria Municipal de Saúde, para um grupo de estudo que possam dar Palestras e Prevenções de lesões, higiene e doenças, para os atletas locais (médicos, fisioterapeutas, dentistas, nutricionistas, psicólogos, entre outros);**

- **Elaborar parceiras da SMEL com universidades e Entidades de Ensino, estimulando a participação dos funcionários e colaboradores da SMEL em cursos, congressos e seminários da área. Visando também o intercâmbio de experiências e pesquisas científicas entre as áreas;**

PLANO DE GOVERNO – Esporte e lazer

- **Capacitar e apoiar de modo contínuo, os gestores dos Clubes locais, trazendo pessoas para darem Palestras e Cursos em parcerias com as Entidades, Ligas e Secretarias Municipais;**

- **Criar canais de Comunicações da SMEL com a iniciativa privada para discussão de novas políticas esportivas na cidade e parceiras para as diversas modalidades. Com apoio da Secretaria Municipal de Desenvolvimento Econônico.**

PROJETOS FUTUROS

Em tempos de Pandemia, nos vimos diante da fragilidade da vida humana, pensando qual a falta nos faz uma atividade esportiva em nossa rotina diária, qual a falta faz uma alimentação saudável.

É com esse pensamento de alinhar os esportes, apresentamos os Projetos da Secretaria de Esportes Suzano 2021/2024. A SMEL realizará eventos e projetos para fomentar o acesso da população com o esporte.

Nossa expectativa é que possamos superar o trabalho realizado em 2019 com os esforços de todas as Entidades e assim consigamos atingir a meta de 16.400 atendidos nas 28 modalidades praticadas em várias regiões de nossa cidade.

PROJETOS FUTUROS

1 – Estender o atendimento nas diversas modalidades esportivas nos bairros mais distantes, sendo que a SMEL irá direcionar o atendimento,

2 – Projeto 24 horas de Esporte – consiste em várias competições esportivas ao mesmo tempo em comunidades, Ginásios, Parques, Escolas igualmente ao Dia do Desafio (incentivo à prática de atividade física com saúde, bem estar e confraternização),.

3 – No mês de Setembro (verde), mês oficial de Inclusão Social das Pessoas com Deficiência, faremos uma Gincana Esportiva no Parque Max Feffer.

PROJETOS FUTUROS

4 – No mês de Setembro (amarelo), propomos uma Ação no espaço Max Feffer; um dia totalmente esportivo, com diversas modalidades como: aula de Zumba, alongamento, massagem relaxante e barracas com apoio do NAS (Núcleo de Apoio ao Servidor) para ouvir as pessoas que precisam de um olhar, uma atenção, trabalhando assim a Consciência Social na prevenção ao Suicídio.

5 – Projeto Dançar não tem idade – consiste em aulas de dança de salão para a 3ª Idade, além de praticar exercícios físicos auxilia também a interação social.

6 – Memorial Esportivo e Cultural

PROJETOS FUTUROS

7 – Projeto Torneio de Damas/Xadrez para crianças e idosos, proporcionando a interação de duas gerações.

8 – Projeto Atletismo nas Escolas Municipais – tem como objetivo encontrar futuros atletas para as competições.

9 – Projeto Caminhada do Bem – no mês de Novembro proporcionar uma caminhada de todas atividades esportivas onde a taxa de participação é a doação de alimentos para o Natal do mais carente, doação esta para o Fundo Social.

10 – A SMEL vem propor que nos meses de Julho e Dezembro (período de férias escolares), que deixam muitas crianças ociosas e vulneráveis, foi pensando em dar atenção aos alunos do Município, onde faremos atendimento de recreação esportiva no Parque Max Feffer.

PROJETOS FUTUROS

- **11 – Lazer Esportivo – atendendo sempre uma Região esportiva com bairros vizinhos participando, onde todas Entidades (Associações) levarão suas modalidades para interagir com os Munícipes,**

- **12 – Torneio Interbairros – competição esportiva para várias modalidades com equipes formadas dentro dos bairros ou regiões da Cidade, podendo ser disputadas nos dias de semana à noite ou aos finais de semana, sendo que as finais seriam disputadas na Arena Max Feffer,**

- **13 – Trazer Cursos de Modalidades Paralímpicas para a cidade em parceria com o CPB,**

PROJETOS FUTUROS

- **14 - Ambulância SMEL – devido aos constantes eventos entre Ginásios, Estádio e Parque, seria interessante uma Ambulância do "Paulo Portela" com Equipe de Pronto Atendimento,**

PROJETOS FUTUROS

- **15 - Copa São Paulo de Futebol Júnior**

- **16 – Campeonato de Esporte Eletrônico - eSports**

Jogos Eletrônicos

OLIMPÍADAS

- 2ª Olimpíada Escolar (Esporte + Educação) realizada durante o Ano Letivo, contendo no Calendário Escolar, com diversas modalidades: queimada mista, atletismo, futsal masculino e feminino, etc.
- Olimpíada do Servidores da PMS,
- Olimpíada das APAEs – Fase Regional (2021),
- Olimpíada das APAEs – Fase Estadual (2024),
- 1ª Paralímpiada Escolar de Suzano com alunos das Escolas Municipais, Estaduais e Particulares,

OBRAS

- **Finalização da Praça Esportiva Cruzeiro do Sul**

- **Custo da Obra R$ 64.000,00**

OBRAS

- **Finalização do Centro de Iniciação do Esporte - CIE do Santa Inês**

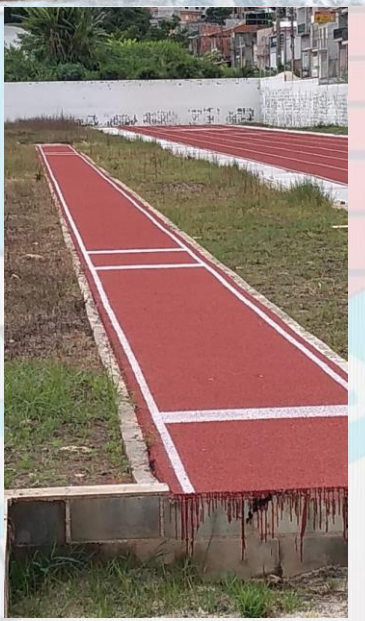

- **Custo da Obra R$ 4.100,000,00**

OBRAS

- **Ginásio Poliesportivo nas Palmeiras, com Campo de futebol, Piscina para Hidroginástica e Natação. Este Complexo Poliesportivo, teria o intuito de evitar o deslocamento de participantes de natação para o Centro evitando o custo para o Munícipe e atendendo muito mais praticantes,**

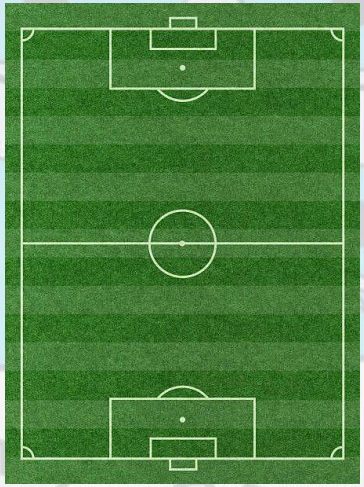

- **Custo da Obra R$ 4.000.000,00**

OBRAS

- **Piso Sintético na Pista de Atletismo no Estádio Municipal,**

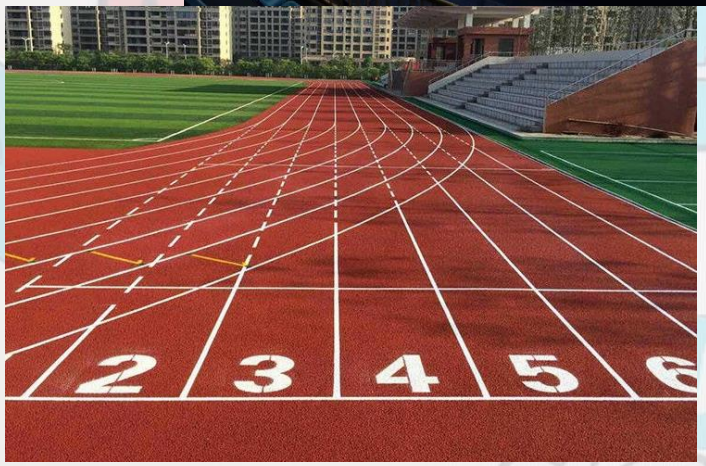

- **Custo da Obra R$ 1.200.000,00**

OBRAS

- **Construir uma Piscina Municipal na Zona Norte para não haver deslocamento da região para o Centro, com espaço no CIE do Santa Inês**

OBRAS

- **Kit Praça do Lazer com Quadra Poliesportiva, Academia ao Ar Livre, Mesa para Damas e Xadrez,**

- **Custo da Obra R$ 90.000,00**

OBRAS

- **Revitalização dos Campos alambrados de nossa Cidade,**

- **Custo da Obra R$ 800.000,00**

OBRAS

- **Academia ao Ar Livre no Complexo Poliesportivo Paulo Portela**

Custo da Obra R$ 8.000,00

OBRAS

- **Praça Esportiva no Colorado**

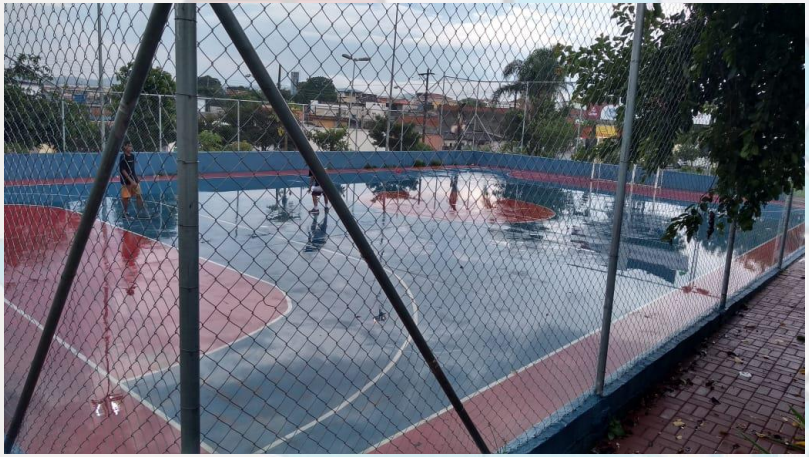

Custo da Obra – Doação de Empresa

OBRAS

- **VILA DO FUTEBOL - Parque Municipal Max Feffer,**

OBRAS

- **Acessibilidade em alguns próprios da Prefeitura,**

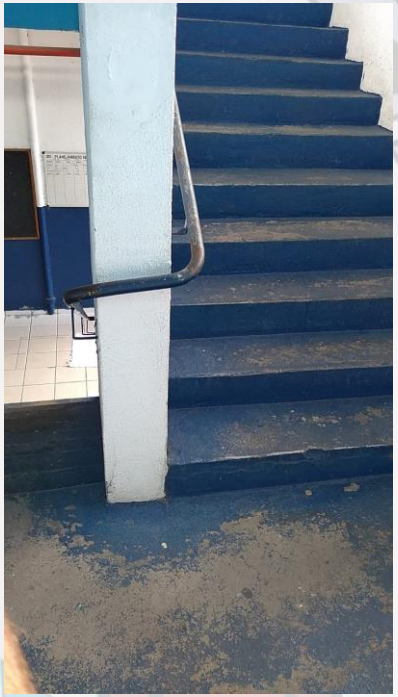

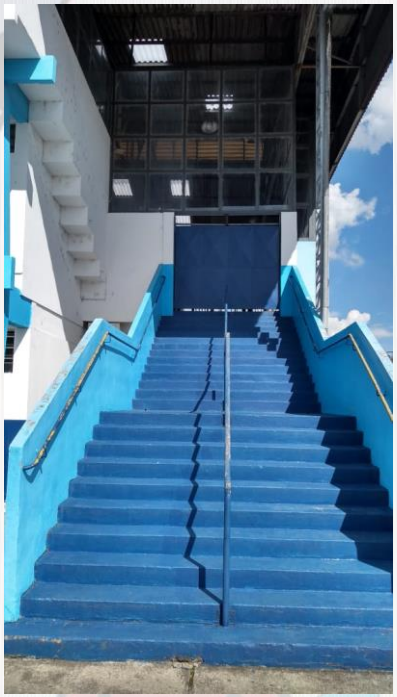

OBRAS

- **Construção do CIAD – Centro Integrado para o Atendimento ao Deficiente, com piscina acessível (elevador ou rampa) +/- 15m x 8m x 1,20, pista e campo para iniciação ao Paratletismo, sala de danças, sala de musculação, academia ao Ar Livre (adaptada), mesas de damas e xadrez, atendimento de fisioterapia, médico, psicólogo e nutricionista. Parcerias entre várias Secretarias.**

OBRAS

- **Construção da quadra coberta na APAE – espaço disponível de +/- 15 x 09 metros,**

Prolongamento do Campo do SESC ao Ginásio Roberto David, com Pista de Cooper (Caminhada), Quadra de Futebol de Areia, Playground para crianças, Academia ao Ar Livre, etc.

Com a Implantação do Mirante daria uma grande visibilidade

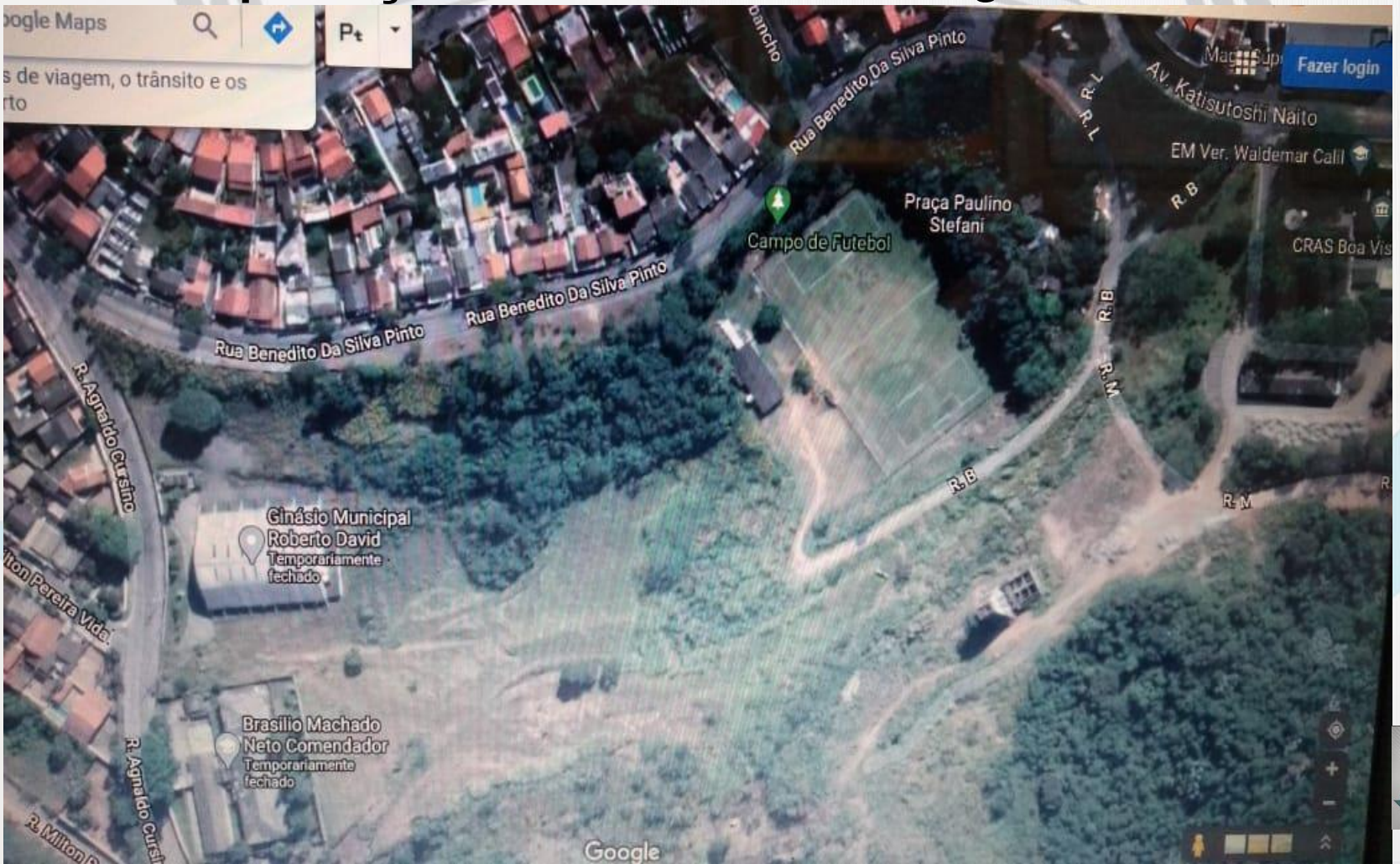

Custo da Obra R$ 300.000,00

Conquistas e Realizações

- 30/10/21 – Acesso do USAC à Série A3

Conquistas e Realizações

- 07/11/21 Voleibol Campeão da Superliga C

Conquistas e Realizações

- 10/11/21 Mural do Campeões

Conquistas e Realizações

- 17 a 19/11/21 7ª Olimpíadas da APAE

OLIMPÍADA REGIONAL DAS
APAES
SUZANO - SP - 2021

Conquistas e Realizações

- 04/12/21 Sonho Olímpico Corrida Jeferson Sabino

Conquistas e Realizações

- Gincana do Fundo Social

Conquistas e Realizações

- Parceria com o SESI para as Escolinhas de Voleibol

Não diga a DEUS que você tem um grande problema.

Diga ao seu problema que você tem um grande DEUS para solucioná-lo.

OBRIGADO

DEUS ABENÇOE