

Prefeitura Municipal de Suzano

Estado de São Paulo

Secretaria Municipal de Planejamento e Finanças

Departamento de Contabilidade

Rua Baruel, 501, Vila Costa – CEP: 08675-902 - 1º andar, sala 117 – Tel.: (11) 4745-2049

contabilidade@suzano.sp.gov.br

Suzano, 27 de setembro de 2021.

Ofício nº 034/SMPF/CTBL/2021

Assunto: Apresentação para a Audiência Pública - LRF do 2º Quadrimestre de 2021.

Senhor Presidente,

Cumprimentando-o cordialmente, encaminho a esta Egrégia Casa de Leis os documentos que serão apresentados na Audiência Pública referente à avaliação das metas fiscais do 2º Quadrimestre de 2021, em cumprimento a Lei Complementar nº 101 de 04 de maio de 2000.

Ao ensejo, renovo protestos de elevada estima e distinta consideração

Atenciosamente,

ITAMAR CORRÊA VIANA

Secretário Municipal de Planejamento e Finanças

CÂMERA MUNICIPAL DE SUZANO 27/09/2021 13:25 00009213

Ao Excelentíssimo Senhor
Vereador Leandro Alves de Faria
DD. Presidente da Câmara Municipal de Suzano
Suzano - SP

AUDIÊNCIA PÚBLICA

2º QUADRIMESTRE de 2021

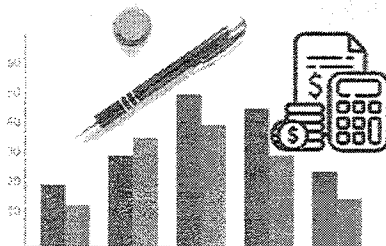

**Demonstração e avaliação do
cumprimento das Metas Fiscais**

Secretaria Municipal de Planejamento e Finanças



Fundamentos Legais

Lei Complementar nº 101/00 – Lei de Responsabilidade Fiscal

Art. 9º (...)

Parágrafo 4º - Até o final dos meses de maio, setembro e fevereiro, o Poder Executivo demonstrará e avaliará o cumprimento das metas fiscais de cada quadrimestre, em audiência pública na Comissão referida no §1º do art. 166 da Constituição ou equivalente nas Casas Legislativas Estaduais ou Municipais.

Secretaria Municipal de Planejamento e Finanças



Relatórios de Prestação de Contas

- Relatório Resumido da Execução Orçamentária;
- Resultado Primário;
- Receita Corrente Líquida
- Despesa com Pessoal e
- Relatório de Gestão Fiscal.

Secretaria Municipal de Planejamento e Finanças



3

Relatório Resumido da Execução Orçamentária

2º Quadrimestre de 2021

RECEITAS Categoria Econômica/Fontes	Prevista	Realizadas até 31/08/2021	
	R\$	R\$	(%)
Receitas Correntes (A)	900.556.025,23	673.520.338,73	74,79%
Tributárias	255.192.200,00	160.544.668,83	62,91%
Impostos	248.882.090,00	158.415.942,07	63,62%
Taxas	6.199.500,00	2.129.326,76	34,35%
Contribuições de Melhoria	4.700,00	0	0,00%
Contribuições	37.608.225,75	24.388.440,71	64,85%
Contribuições sociais	23.925.000,00	15.341.836,54	64,13%
Contrib. Custo de Iluminação Pública	13.683.225,75	9.046.504,17	66,11%
Patrimoniais	17.343.000,00	6.852.173,37	39,51%
Serviços	150.000,00	116.575,90	77,72%
Transferências Correntes	571.669.179,48	468.643.691,13	81,98%
Transferências União	156.836.474,23	122.931.049,63	78,38%
Transferências Estado	298.481.504,25	246.398.519,13	82,55%
Transferências FUNDEB	116.201.201,00	99.170.393,51	85,34%
Instituições Privadas	150.000,00	145.728,96	95,82%
Outras Receitas Correntes	18.593.420,00	12.974.788,79	69,78%

Secretaria Municipal de Planejamento e Finanças



4

2º QUADRIMESTRE DE 2021
RECEITAS ORÇAMENTÁRIAS

1. IPTU – Imposto Sobre Propriedade Territorial Urbana: atingiu o montante de R\$ 78,20 milhões, sendo 69,83% da previsão orçamentária.
2. ISS – Imposto Sobre Serviços: arrecadado o valor de R\$ 47,54 milhões, representando 61,75% do previsto.

Secretaria Municipal de Planejamento e Finanças



5

2º QUADRIMESTRE DE 2021
RECEITAS ORÇAMENTÁRIAS

3. ITBI – Imposto Sobre Transmissão de Bens Imóveis: atingiu o montante de R\$ 10,08 milhões, 87,65% da previsão.
4. TAXAS – Atingiu o montante de R\$ 2,13 milhões, 34,35% do previsto para 2021.

Secretaria Municipal de Planejamento e Finanças



6

2º QUADRIMESTRE DE 2021
RECEITAS ORÇAMENTÁRIAS

5. As Transferências Correntes atingiram até o 2º quadrimestre o montante de R\$ 468,64 milhões, 81,98% do previsto para 2021.

Secretaria Municipal de Planejamento e Finanças



7

RELATÓRIO RESUMIDO DA EXECUÇÃO ORÇAMENTÁRIA
2º QUADRIMESTRE DE 2021

RECEITAS CAPITAL (B)	Prevista Atualizada	Realizadas até 31/08/2021	
Categoria Econômica/Fontes	R\$	R\$	(%)
Receitas de Capital (B)	77.735.745,67	13.475.110,06	17,33%
Operações de Crédito	22.975.247,76	1.405.905,22	6,12%
Alienação de Bens	8.000.000,00	0	0,00%
Transferências de Capital	46.760.497,91	10.720.512,48	22,93%
Outras Receitas de Capital	0,00	1.348.692,36	0,00%
Receitas Intra (C)	63.795.000,00	37.962.344,99	59,51%
(-) Deduções Receitas FUNDEB (D)	70.955.000,00	56.267.869,72	79,30%
RECEITA TOTAL (A+B+C-D)	971.131.770,90	668.689.924,06	68,86%

Secretaria Municipal de Planejamento e Finanças



8

**RELATÓRIO RESUMIDO DA EXECUÇÃO ORÇAMENTÁRIA
2º QUADRIMESTRE DE 2021**

CATEGORIA ECONÔMICA/NATUREZA	DESPESAS		DESPESAS EXECUTADAS (L)			
	Dotação Atualizada R\$ (A)	Empenhado até 31/08/2021 R\$ (E)	E/A (%)	Liquidada até 31/08/2021	Inscritas em RP não processadas	L/A (%)
Despesas Correntes (exceto intra-orç.) (E)	776.645.734,29	543.853.546,90	70,03%	440.396.999,60	0,00	56,71%
Pessoal/Encargos Sociais	357.545.302,00	181.190.361,59	50,68%	180.633.740,80	0,00	50,52%
Juros/Enc. da Dívida Interna	3.950.500,00	3.887.859,69	98,41%	2.527.748,36	0,00	63,99%
Outras Despesas Correntes	415.149.932,29	358.775.325,62	86,42%	257.235.510,44	0,00	61,96%
Despesas de Capital (F)	129.004.575,67	72.047.739,59	55,85%	38.497.550,50	-	29,84%
Investimentos	109.476.668,38	60.822.961,59	55,56%	27.575.895,93	0,00	25,19%
Inversões Financeiras	150.000,00	-	0,00%	-	-	0,00%
Amortização da Dívida	19.377.907,29	11.224.778,00	57,93%	10.921.654,57	0,00	56,36%
Despesas Intra (G)	67.323.539,53	42.461.327,61	63,07%	35.133.369,65	0,00	52,19%
TOTAL DAS DESPESAS (H) =(E+F+G)	972.973.849,49	658.362.614,10	67,66%	514.027.919,75	0,00	52,83%
Receita Total.....				668.689.924,06		
RESULTADO ORÇAMENTÁRIO.....				154.662.004,31		

Secretaria Municipal de Planejamento e Finanças



9

Aplicação dos Recursos

SAÚDE

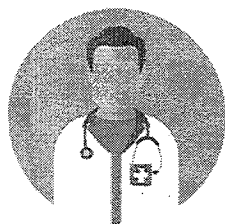

As despesas liquidadas até o 2º Quadrimestre, com recursos próprios na área da SAÚDE, totalizaram R\$ 103,85 milhões, representando 20,69% do total das receitas de impostos e transferências constitucionais, sendo 5,69% acima do que determina a Lei (15%).

Secretaria Municipal de Planejamento e Finanças



10

Aplicação dos Recursos

ENSINO (C.F. Art. 212):

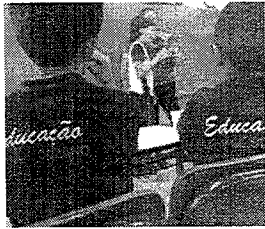

As despesas liquidadas até o 2º Quadrimestre com manutenção e desenvolvimento do ENSINO totalizaram R\$ 110,27 milhões, atingindo, 24,89% das receitas de impostos municipais e transferências constitucionais.

Secretaria Municipal de Planejamento e Finanças



11

RESULTADO PRIMÁRIO **2º QUADRIMESTRE DE 2021**

RESULTADO PRIMÁRIO	
RECEITAS	
Receitas Correntes	617.252.469,01
Receitas de Capital	13.475.110,06
Subtotal:	630.727.579,07
(-) Receitas de Operações de Crédito	1.405.905,22
(-) Receitas de Aplicações Financeiras	6.849.164,58
(-) Outras Receitas financeiras	3.008,79
Receita Primária Total (A)	622.469.500,48

Secretaria Municipal de Planejamento e Finanças



12

**RESULTADO PRIMÁRIO
2º QUADRIMESTRE DE 2021**

Despesas:	DESPESAS EXECUTADAS	
	Liquidada até 31/08/2021	Inscritos em RP não processados
Despesas Correntes (I)	440.396.999,60	0,00
Pessoal e Encargos Sociais	180.633.740,80	0,00
(-) Juros e Encargos da Dívida (II)	2.527.748,36	0,00
Outras Despesas Correntes	257.235.510,44	0,00
Despesas Primárias Correntes (III) = (I) - (II)	437.869.251,24	0
Despesas de Capital (IV)	38.497.550,50	0,00
Investimentos	27.575.895,93	0,00
Inversões Financeiras		0
(-) Amortização da Dívida (V)	10.921.654,57	0
Despesas Primárias de Capital (VI) = (IV) - (V)	27.575.895,93	-
Despesa Primária Total (B) = (III+VI)	465.445.147,17	-
TOTAL (B) = Despesas Liquidadas + RP não processados	465.445.147,17	
Resultado Primário (A - B).....	157.024.353,31	

Secretaria Municipal de Planejamento e Finanças

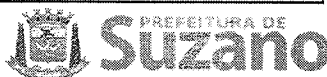

13

**RESULTADO PRIMÁRIO
2º QUADRIMESTRE DE 2021**

Resultado Primário – São excluídas as receitas e despesas financeiras, indicando se os níveis de gastos orçamentários (não financeiro) do município estão compatíveis com a sua arrecadação, ou seja, se as Receitas Primárias são capazes de suportar as Despesas Primárias.

Secretaria Municipal de Planejamento e Finanças



14

RECEITA CORRENTE LÍQUIDA	
CÁLCULO DOS ÚLTIMOS 12 MESES (SET/20 A AGO/21)	
Receitas Correntes (I)	973.902.147,76
Receita Tributárias	234.096.708,81
Receita de Contribuição	34.319.508,67
Receita Patrimonial	7.845.154,34
Receita de Serviços	152.202,93
Transferências Correntes	676.255.285,28
Outras Receitas Correntes	21.233.287,73
Deduções (II)	106.769.917,61
Contribuição Plano de Previdência do Servidor	27.031.452,78
Dedução de Receita para Formação do FUNDEB	79.738.464,83
RECEITA CORRENTE LÍQUIDA (I - II)	867.132.230,15

Secretaria Municipal de Planejamento e Finanças  15

RELATÓRIO DE GESTÃO FISCAL - 2º QUADRIMESTRE DE 2021		
DEMONSTRATIVO DOS LIMITES		
Receita Corrente Líquida - RCL	867.132.230,15	
Despesas Totais com Pessoal		
Despesa total com Pessoal - DTP	312.248.261,89	36,01%
Limite Legal (art. 20 LRF)	468.251.404,28	54,00%
Limite Prudencial 95% (Par. Único. art. 22 LRF)	444.838.834,07	51,30%
Dívida Consolidada Líquida		
Valor da DCL	-89.828.892,53	-10,36%
Limite Legal (arts. 3º e 4º Res. nº 40 Senado)	1.040.558.676,18	120,00%
Concessões de Garantias		
Montante	0	0,00%
Limite Legal (arts. 3º e 4º Res. nº 40 Senado)	190.769.090,63	22,00%
Operações de Crédito Internas		
Realizada no Período	1.405.905,22	0,16%
Limite Definido p/ Senado Federal p/ Operações de Crédito Internas	138.741.156,82	16,00%
Limite Definido p/ Senado Federal p/ Op. por Antec. Rec. Orc. - ARO	60.699.256,11	7,00%

Secretaria Municipal de Planejamento e Finanças  16

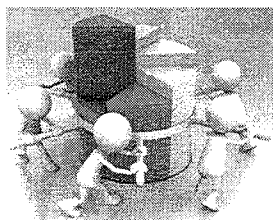
RELATÓRIO DE GESTÃO FISCAL - 2º QUADRIMESTRE DE 2021**Despesas com Pessoal**

A despesa com pessoal ficou em 36,01% da Receita Corrente Líquida, 15,29% abaixo do limite prudencial e 17,99% do limite legal, demonstrando o total controle dos gastos públicos.

Secretaria Municipal de Planejamento e Finanças



17

RELATÓRIO DE GESTÃO FISCAL - 2º QUADRIMESTRE DE 2021**Dívida Consolidada Líquida**

A DCL dos municípios podem atingir até 120% da Receita Corrente Líquida, conforme Resolução nº 40 do SF, sendo que Suzano atingiu no 2º Quadrimestre -10,36%, ou seja, apresentou uma margem de endividamento de até 130,36% da RCL disponível, e que não necessitou ser utilizada.

Secretaria Municipal de Planejamento e Finanças



18

AVALIAÇÃO DAS METAS FISCAIS

2º QUADRIMESTRE DE 2021

Como pode ser observado nos números da Execução Orçamentária e da Gestão Fiscal do município de Suzano, verifica-se o total controle das contas públicas e o cumprimento integral do que determina a Lei de Responsabilidade Fiscal.

Secretaria Municipal de Planejamento e Finanças

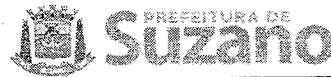

19



20