

2022

# Secretaria de Desenvolvimento Econômico e Geração de Emprego



## Respeito ao Meio Ambiente

Inovação para o cuidado com as pessoas e o planeta



## Crescimento Econômico

Criação Sustentada de Riquezas  
Produção adequada às necessidades dos mercados



## Qualidade de Vida

Integração de Indicadores  
Econômicos e Sociais

2022

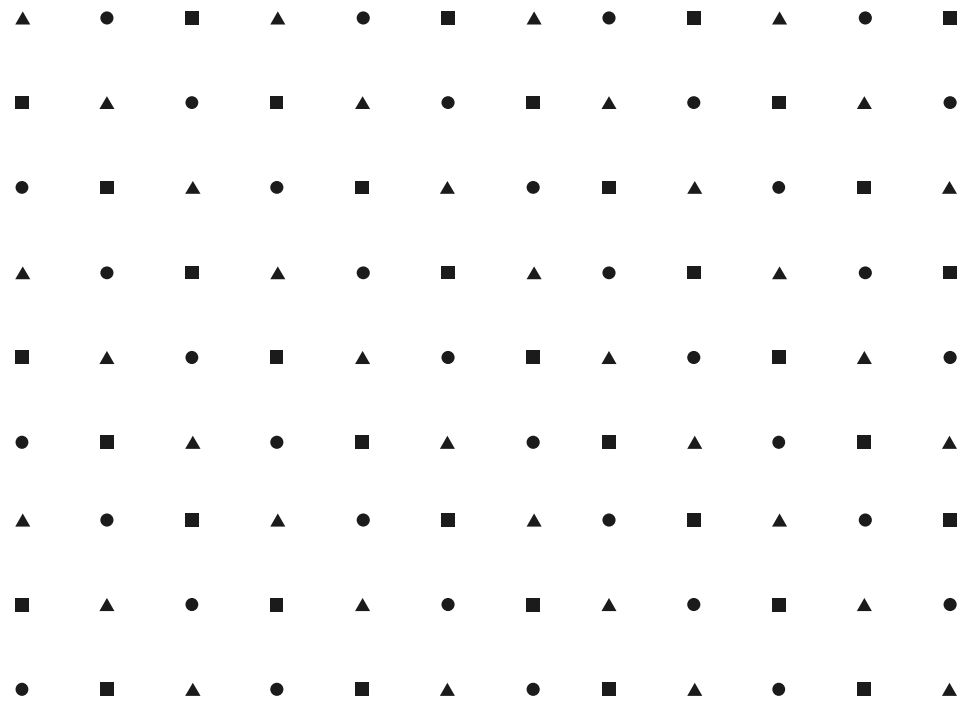
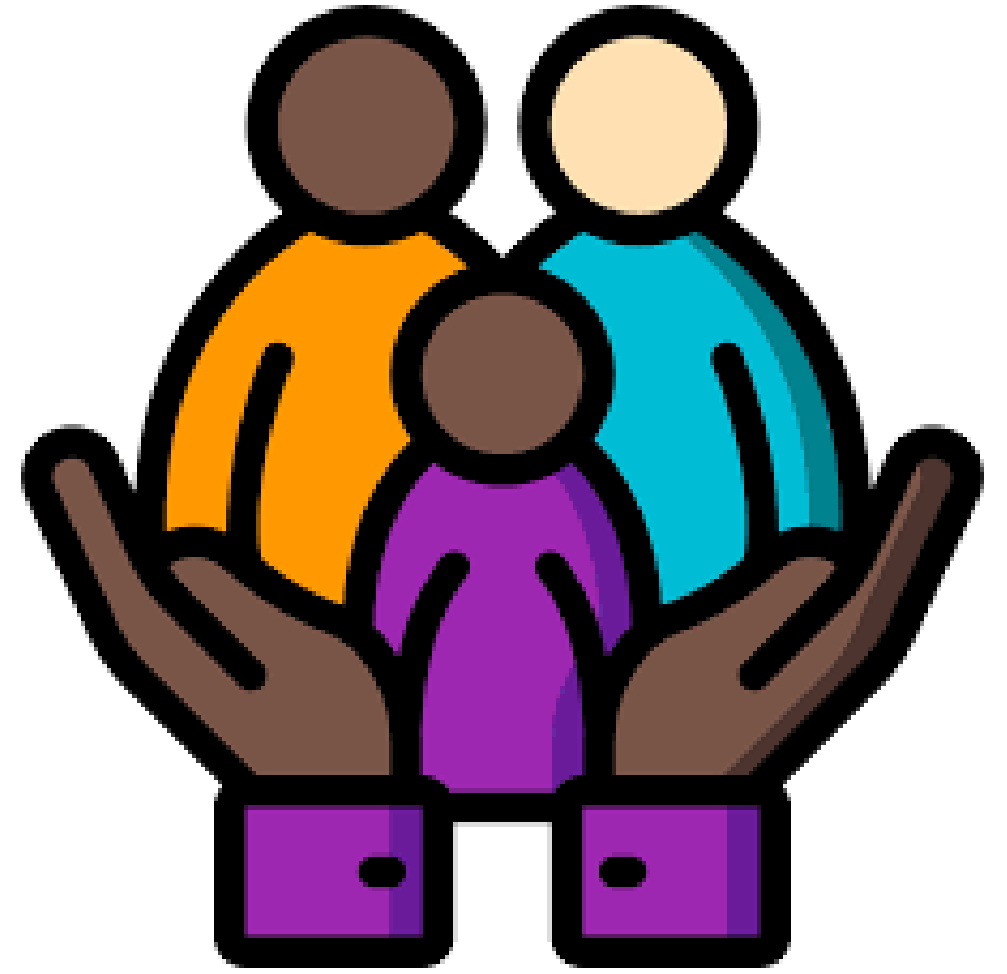

# Desenvolvimento Econômico com Impacto Social

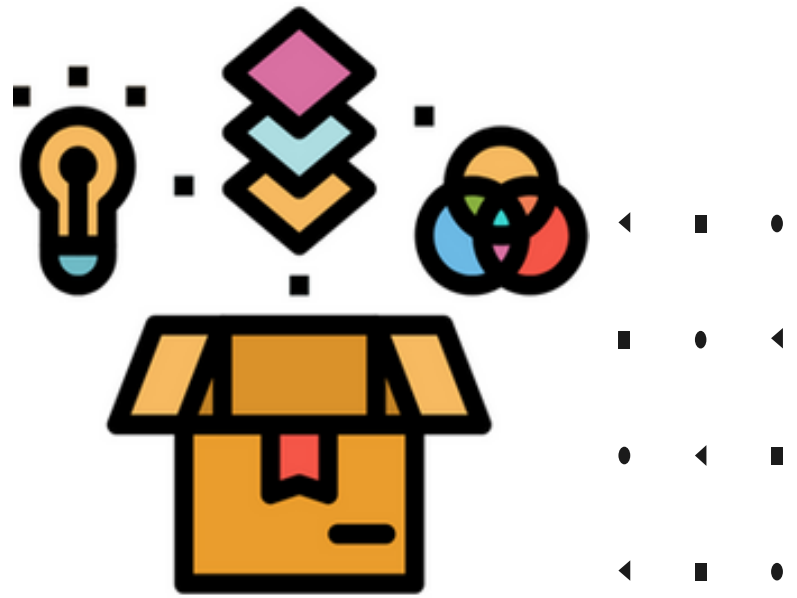

# Setor Produtivo alinhado com o Governo

**ODS (Objetivos do Desenvolvimento Sustentável) e o PACTO**

**GLOBAL**

1- Erradicação da Pobreza

2- Fome Zero e Agricultura Sustentável

8- Trabalho Decente e Crescimento Econômico

9- Indústria, Inovação e Infraestrutura

10- Redução das Desigualdades

12- Consumo e Produção Responsáveis

17- Parcerias e Meios de Implantação



# Cidade Empreendedora

- O que Fazemos e a Nossa Vocação
- Compras Públicas
- Abertura e Regularização de Empresas (VRE)
- Capacitação para Jovens e Adultos (SASPE)
- Aulas de Empreendedorismo em Escolas Municipais



# Governo Empreendedor para uma Cidade Empreendedora

- 3 unidades do SEBRAE Aqui (avaliando a 4a)
- Banco do Povo
- Investe Suzano (criando ambiente favorável)
- Suzano Mais Emprego
- Pat

# Estrutura e Departamentos

- Agricultura
- Incra
- Centrus
- Centrus Norte
  - Protocolo
  - SEBRAE Aqui
  - Banco do Povo
  - Suzano Mais Emprego
  - PAT
- Relações Institucionais
  - Empresas
  - Terceiro Setor
- Projetos & Parcerias
- Turismo & Artesanato

2022

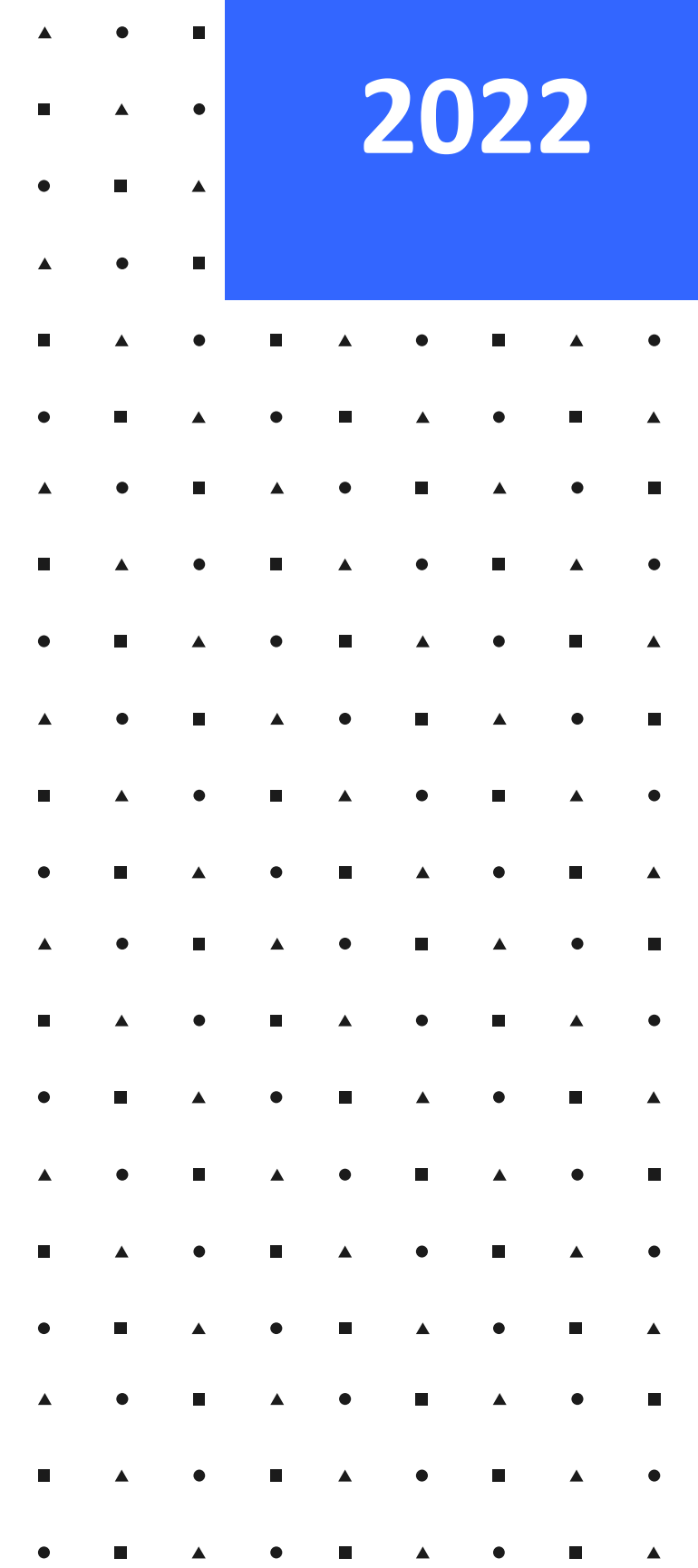

# Ações até 2022

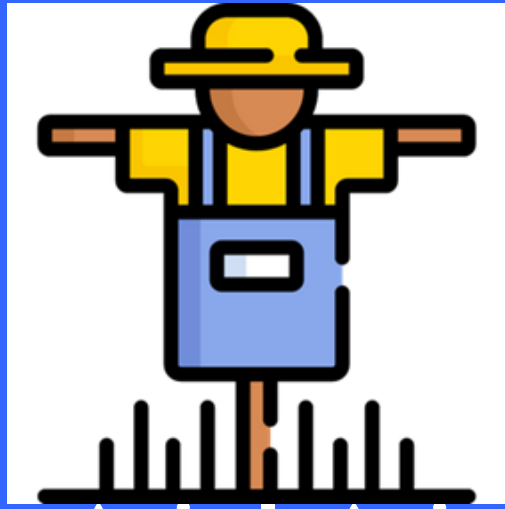

## Agricultores Parceiros

- 2017 102
- 2018 102
- 2019 78
- 2020 72
- 2021 72
- 2022 74

## Banco de Alimentos / PAA

- 2017 167
- 2018 40
- 2019 31
- 2020 19
- 2021 27
- 2022 19

# Agricultura



# Ações até 2022

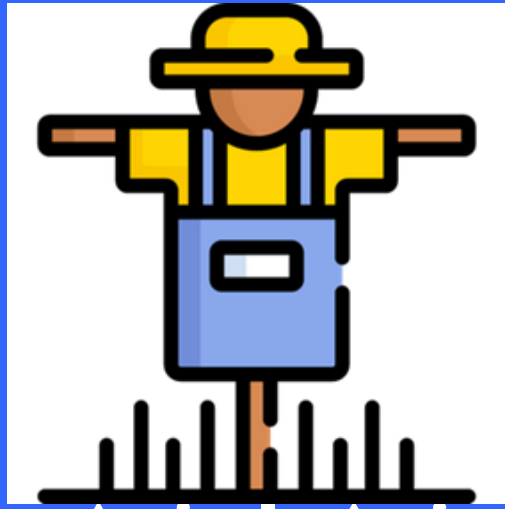

## Alimentos Doados a Entidades (toneladas)

- 2017 64
- 2018 99
- 2019 97,5
- 2020 163,5
- 2021 40
- 2022 21,5

## Produtores Atendidos

- 2017 90
- 2018 96
- 2019 105
- 2020 112
- 2021 118
- 2022 120

# Agricultura

# Ações até 2022

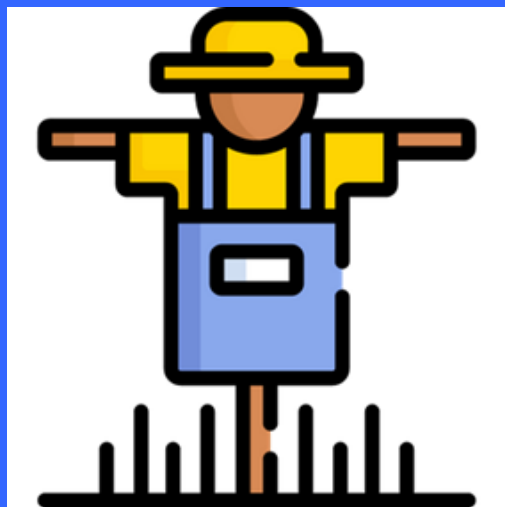

## INCRA

- 2017 até maio 4.800 atendimentos

# Agricultura

# CENTRUSNORTE

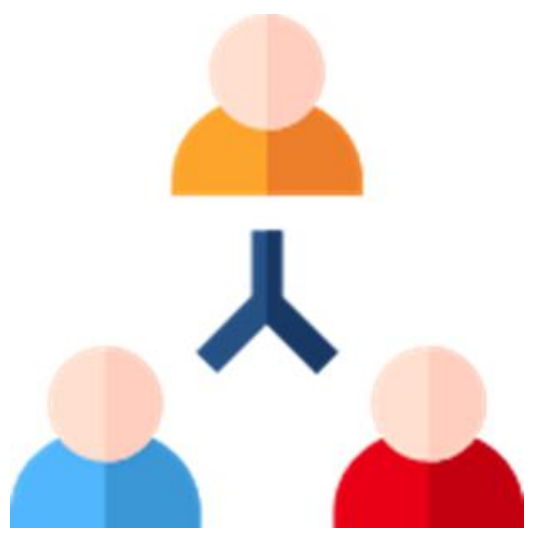
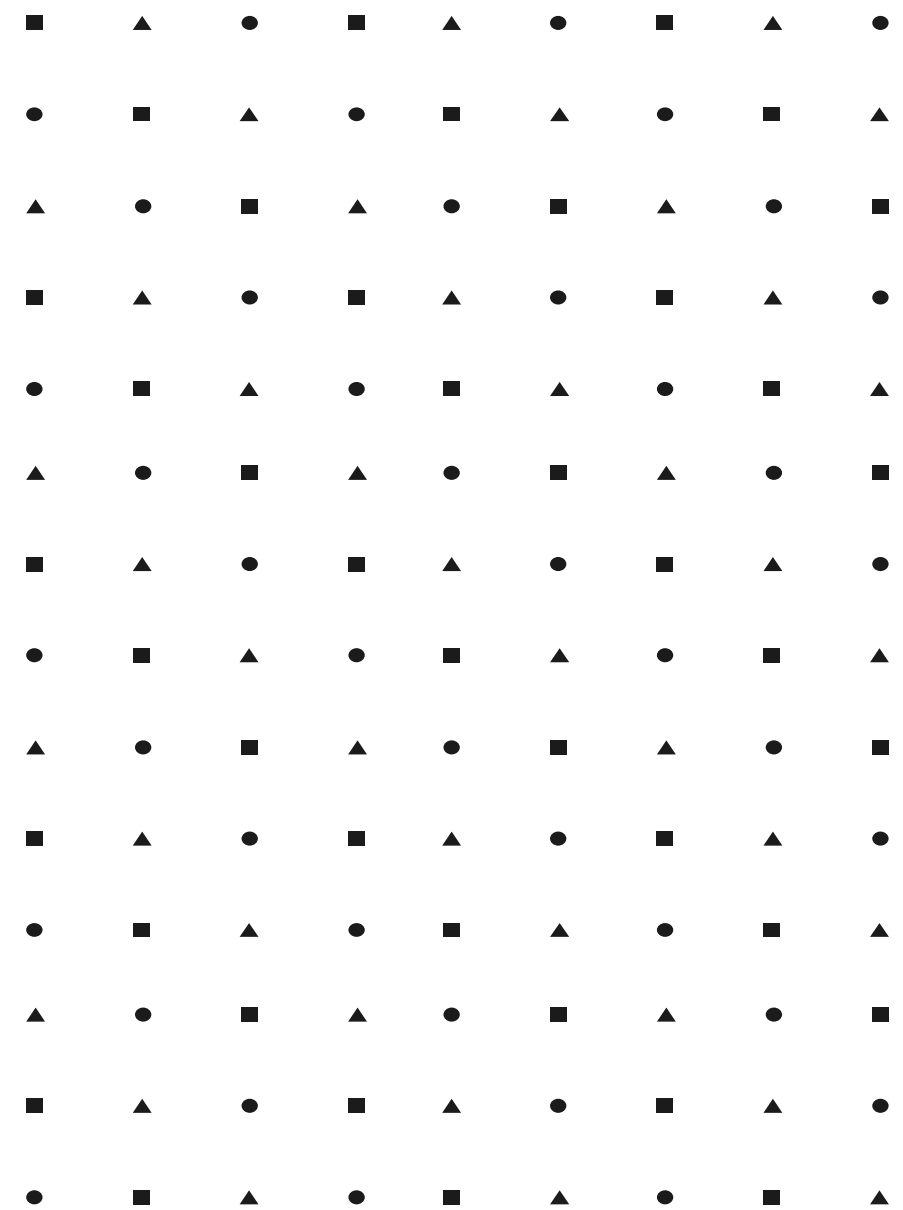

# CENTRUS NORTE

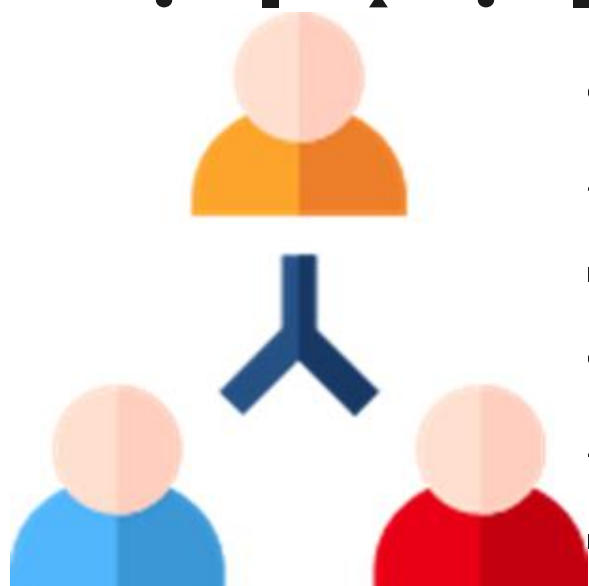
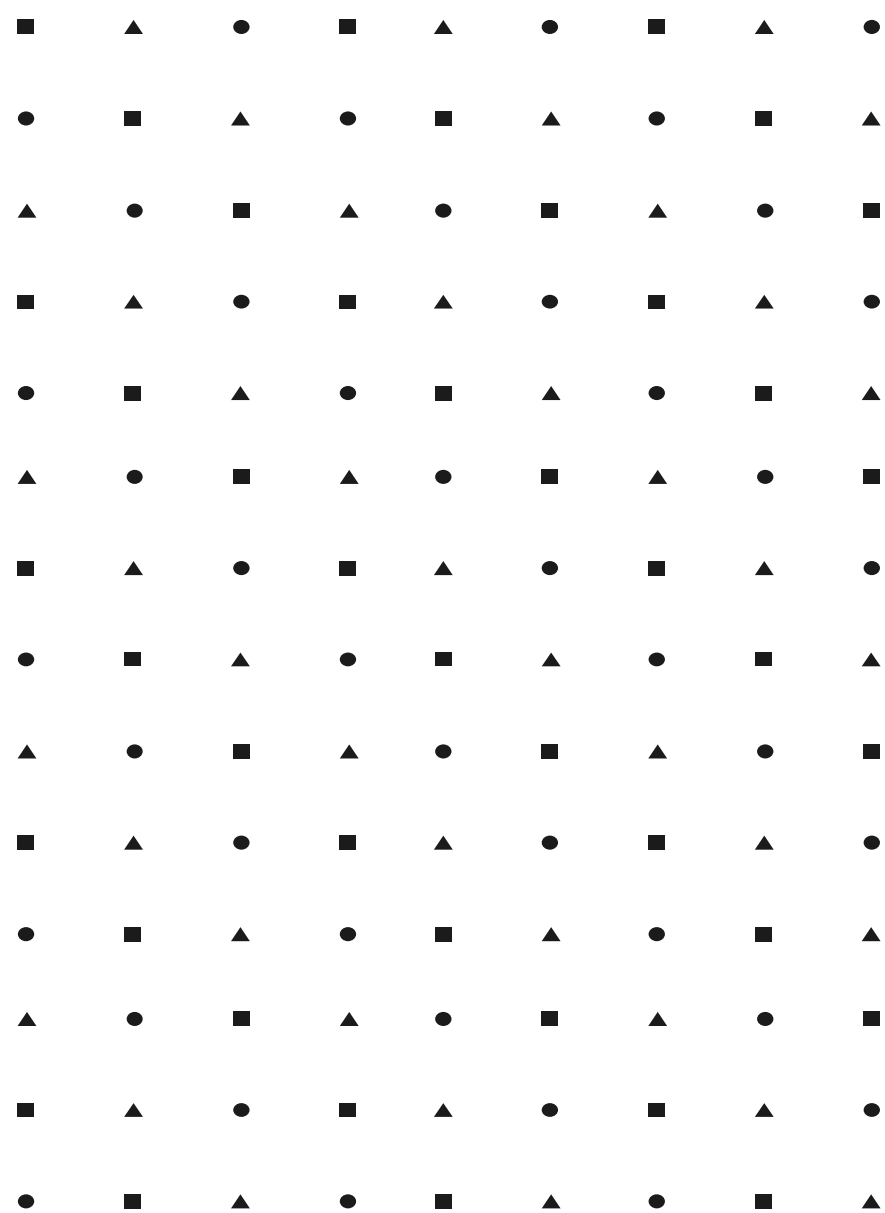

## Atendimentos

- 2020 4259 (de agosto a dezembro)
- 2021 11.292
- 2022 5119

## Relações Institucionais

- 274 visitas e empresas até abril de 2022

## Demandas e Solicitações

- 480 atendimentos a diversas demandas
- Em 2022 em torno de 40 demandas

# Ações 2022

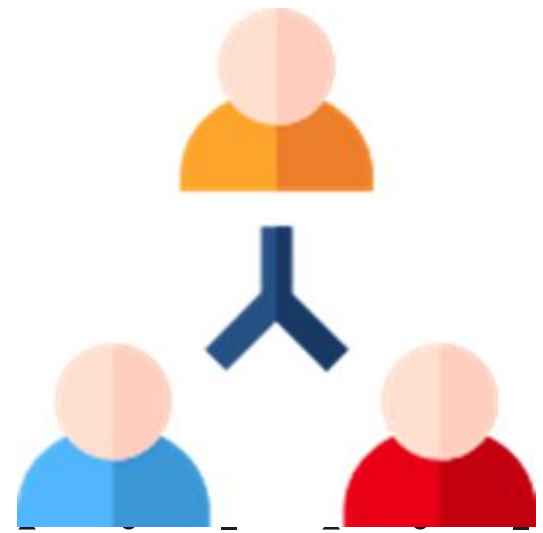

## Fundo Social e Assistência Social

- Cestas Básicas / Empilhadeiras / Paleteiras / Guinchos / Roupas de Cama / Higiene Pessoal
- Intermediações de apoio de empresas junto ao terceiro setor

Relações Institucionais/ 3º Setor

- **Implantação da Coordenação de Projetos e Parcerias**

- Fortalecer ações em conjunto com outras Secretarias e setor produtivo de Suzano
- Articular recursos e instrumentos para dinamização da atividade produtiva e da inovação
- Atuação em Conselhos – estratégica e orientada para resultados (ex. atração de recursos via destinação fiscal)
- Conselho de Desenvolvimento Econômico

**Foco em 2021 - mitigação dos impactos da Covid-19**

- Segurança Alimentar – FUSS, SMADS
- Inclusão Produtiva – Cultura, FUSS, SMADS

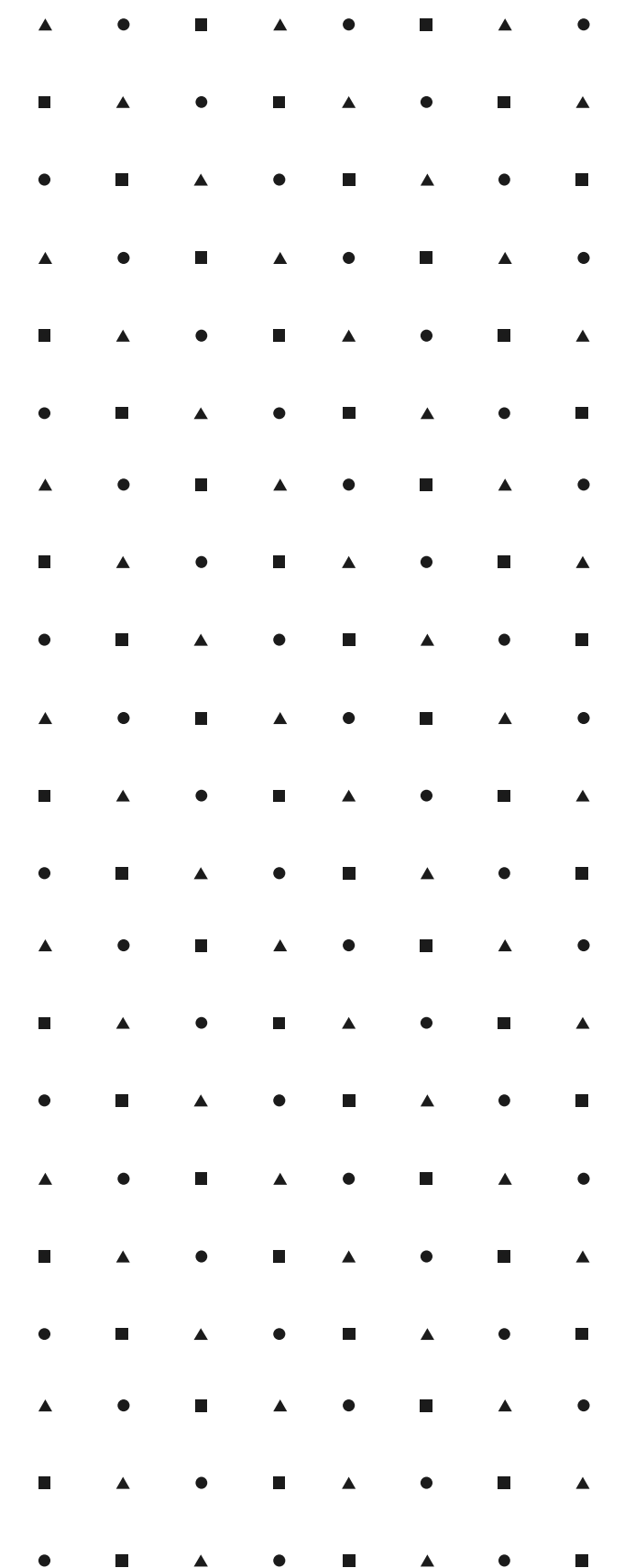

- Núcleo Diretor - Conselho de Turismo : aproximação para fortalecimento
- Revisão do Termo de Referência para novo chamamento ao Plano Diretor do Turismo
- Trabalho junto ao Condemat para desenvolvimento de uma comissão mista em benefício do Distrito Turístico do Alto Tietê
- Trabalho junto ao COMTUR e outros players de interesse para o desenvolvimento de um APL na região de Palmeiras

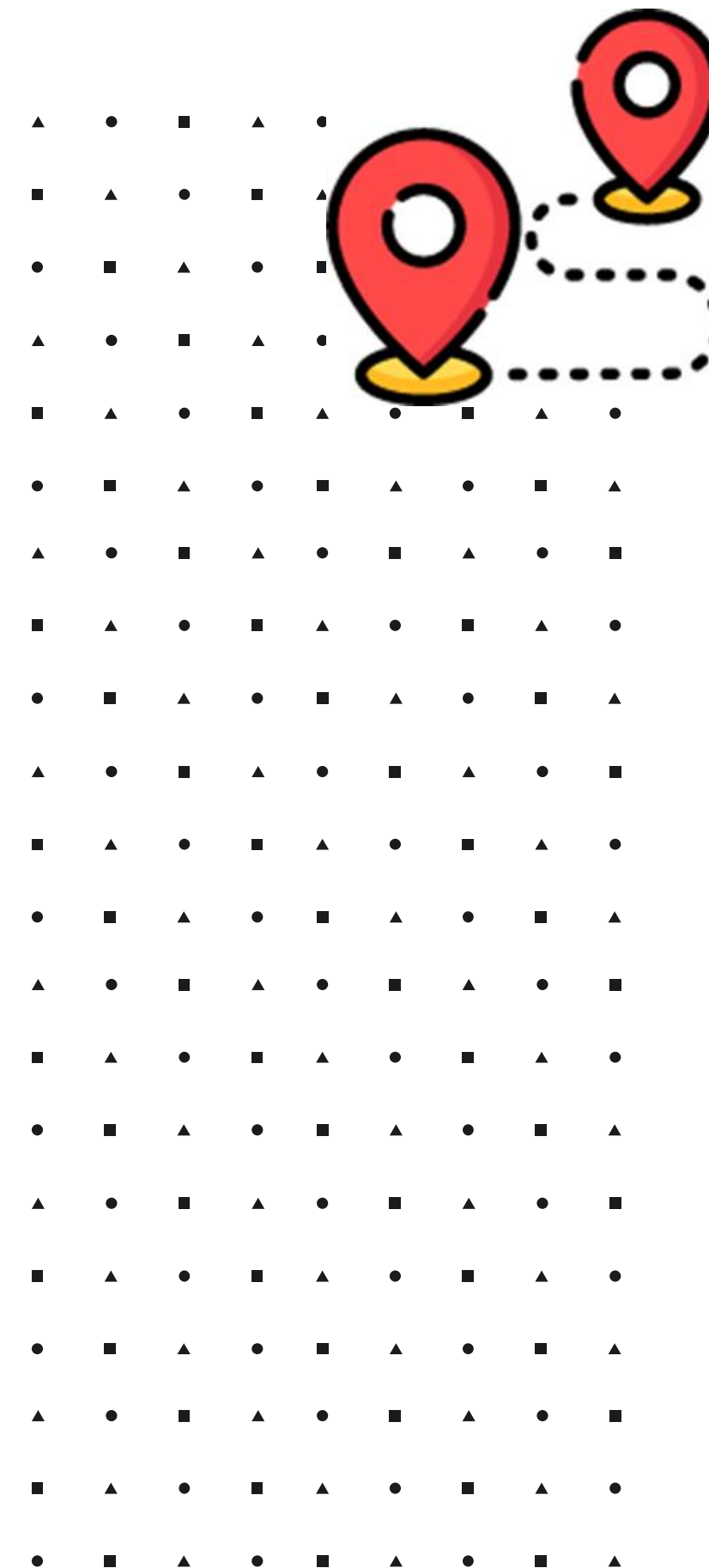

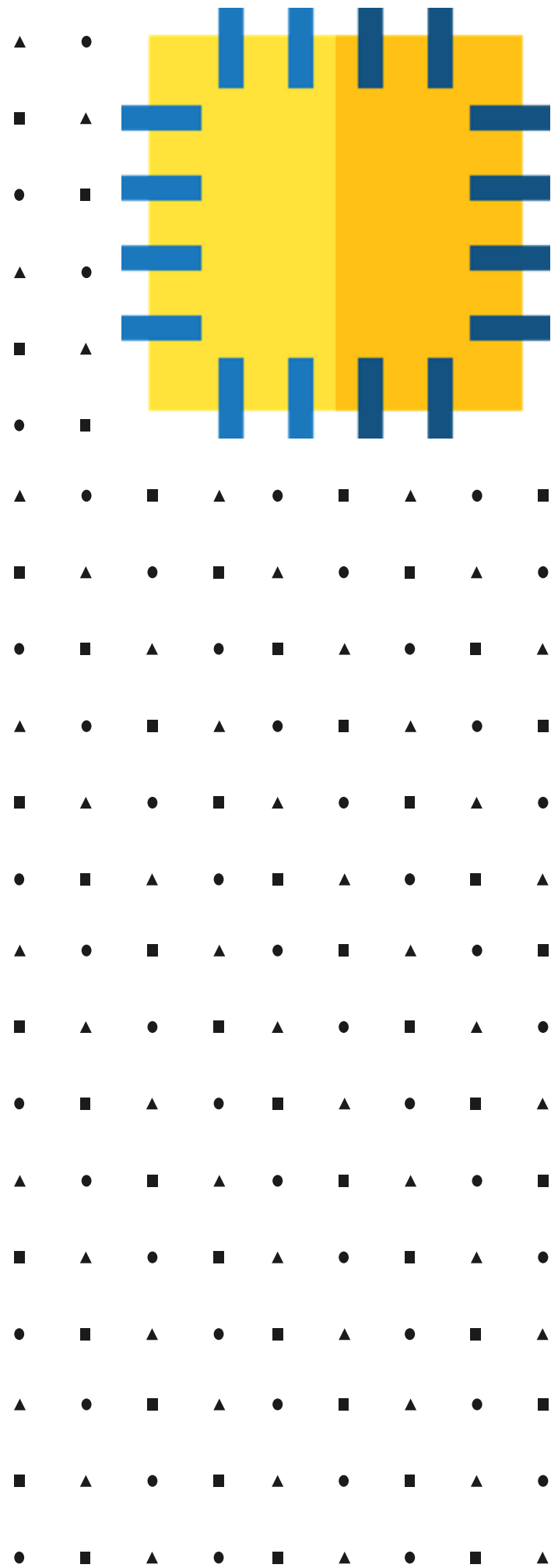

## Ações 2022

- **Loja do Artesão**

Validação do projeto com ampliação do escopo –  
comercialização de artesanato + floricultura + café + cultura

- **Feira do Parque Max Feffer**

Retomada econômica após a fase aguda da pandemia  
Planejamento de Identidade e Controle Operacional –  
uniforme, identificação de barracas e automóveis etc



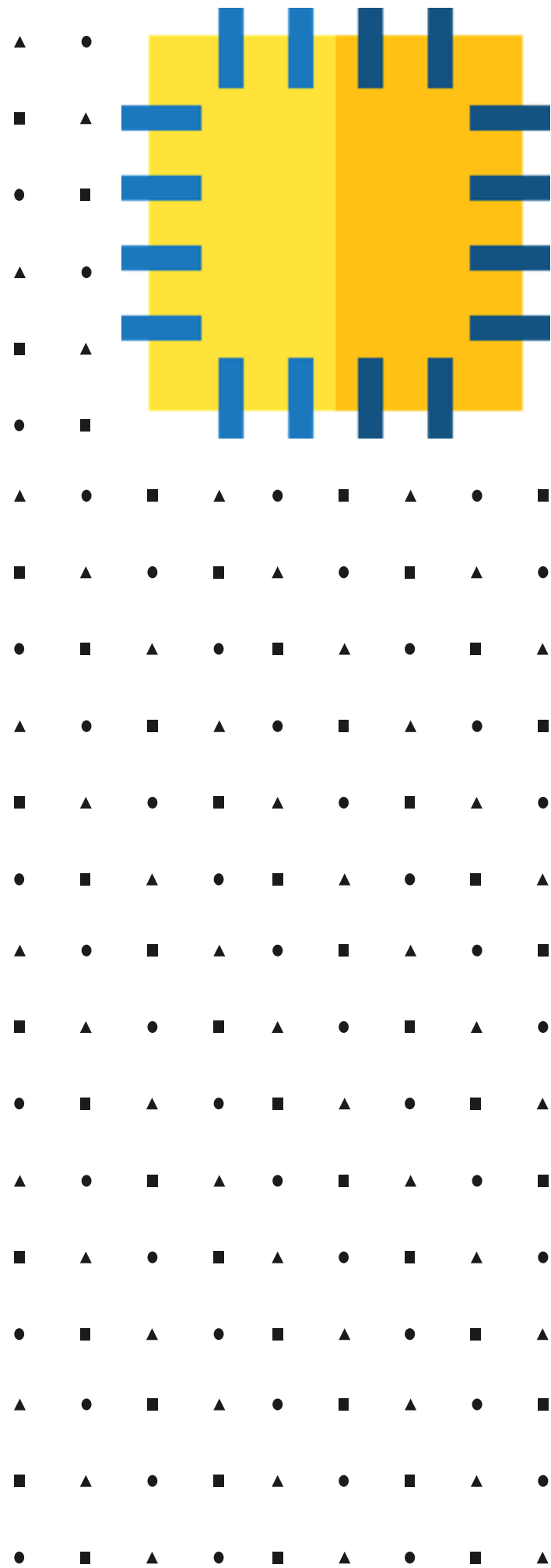

# Ações 2022

- Artesanato – Feiras
  - 2019 9
  - 2020 13
  - 2021 2
  - 2022 14
- Mega Natal e Mães
- Hoje contamos com 267 artesãos com carteira municipal (novo Chamamento)

# Estrutura Atual

Contamos com quase 450 servidores municipais e aproximadamente 500 atendimentos diários, onde podemos destacar

- Protocolo
- Isenção de Impostos
- Recadastramento Municipal
- Recursos de Multas
- Recebimento de Currículos e encaminhamento para entrevistas
- Abertura de Empresas
- Crédito ao MEI e informações do SEBRAE

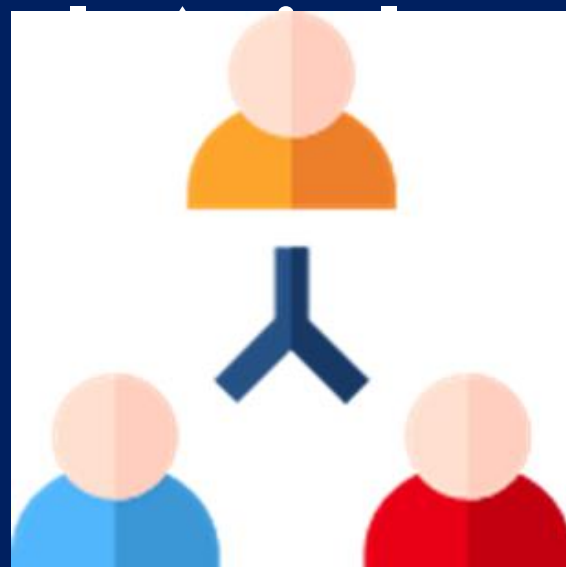

# 2022 – Banco do Povo

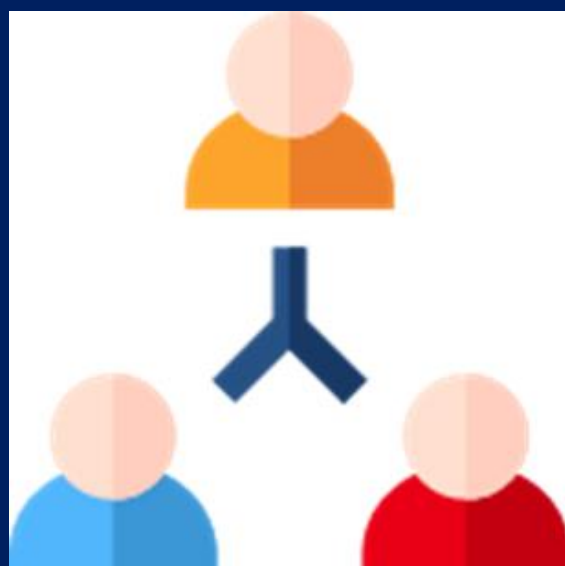
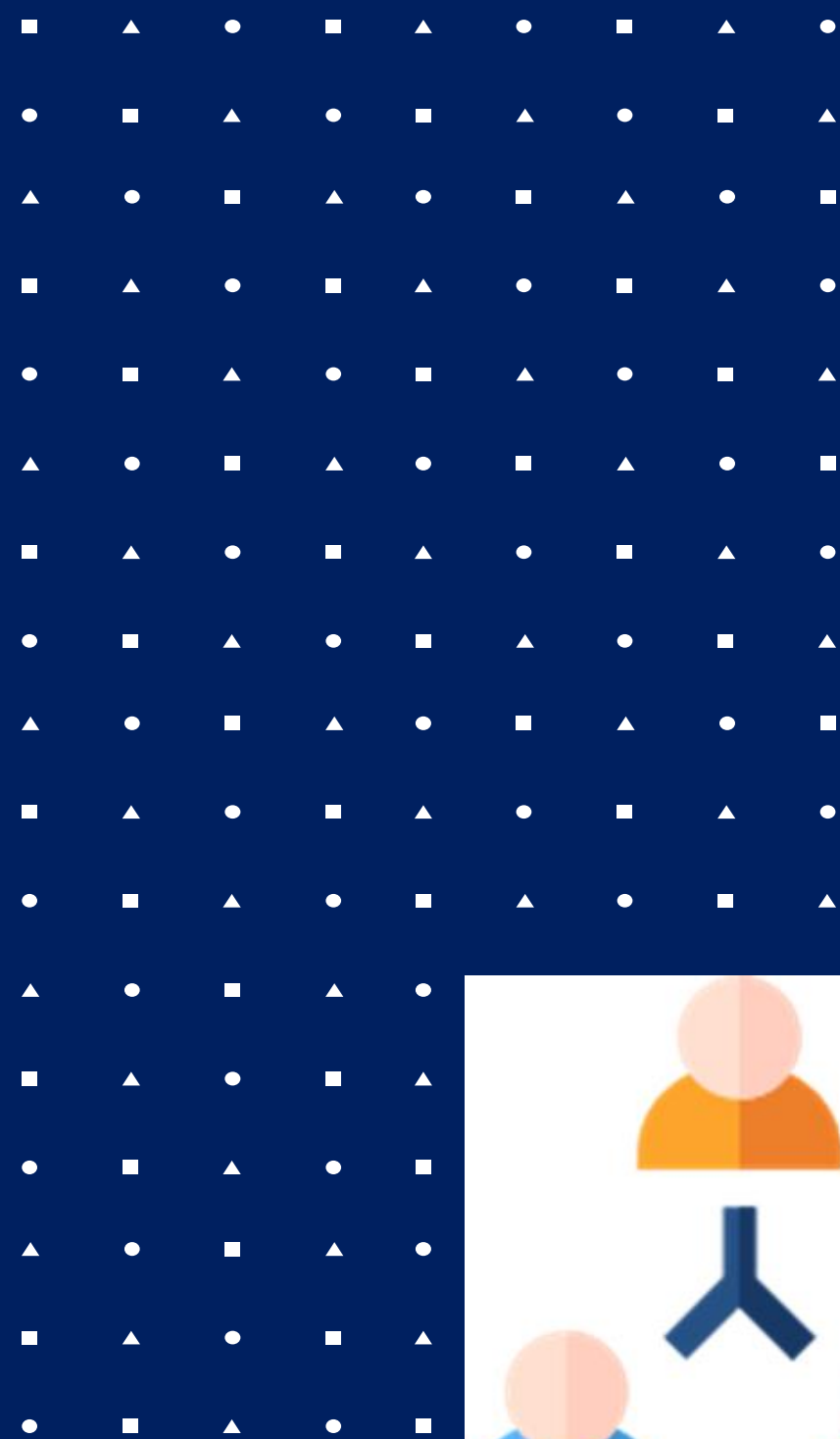

## Atendimentos

- 2017 1274
- 2018 852
- 2019 650
- 2020 742
- 2021 879
- 2022 437

## Contratos

- 2017 72 397.862,57
- 2018 51 383.447,74
- 2019 33 247.401,58
- 2020 40 552.703,04
- 2021 12 188.143,69
- 2022 10 155.388,38

# 2022 – SEBRAE AQUI / MEI

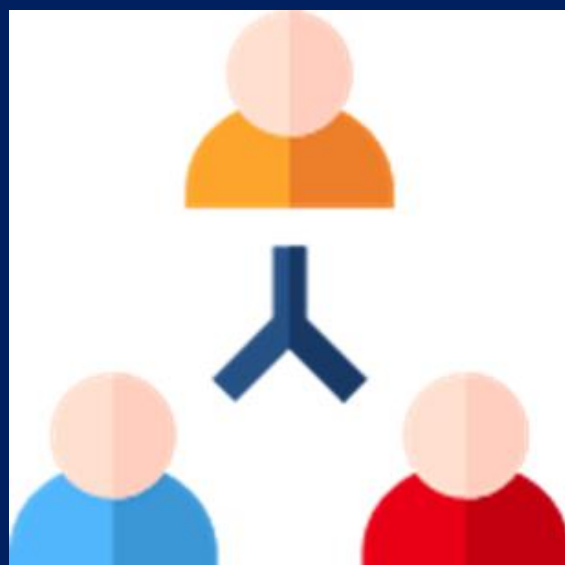
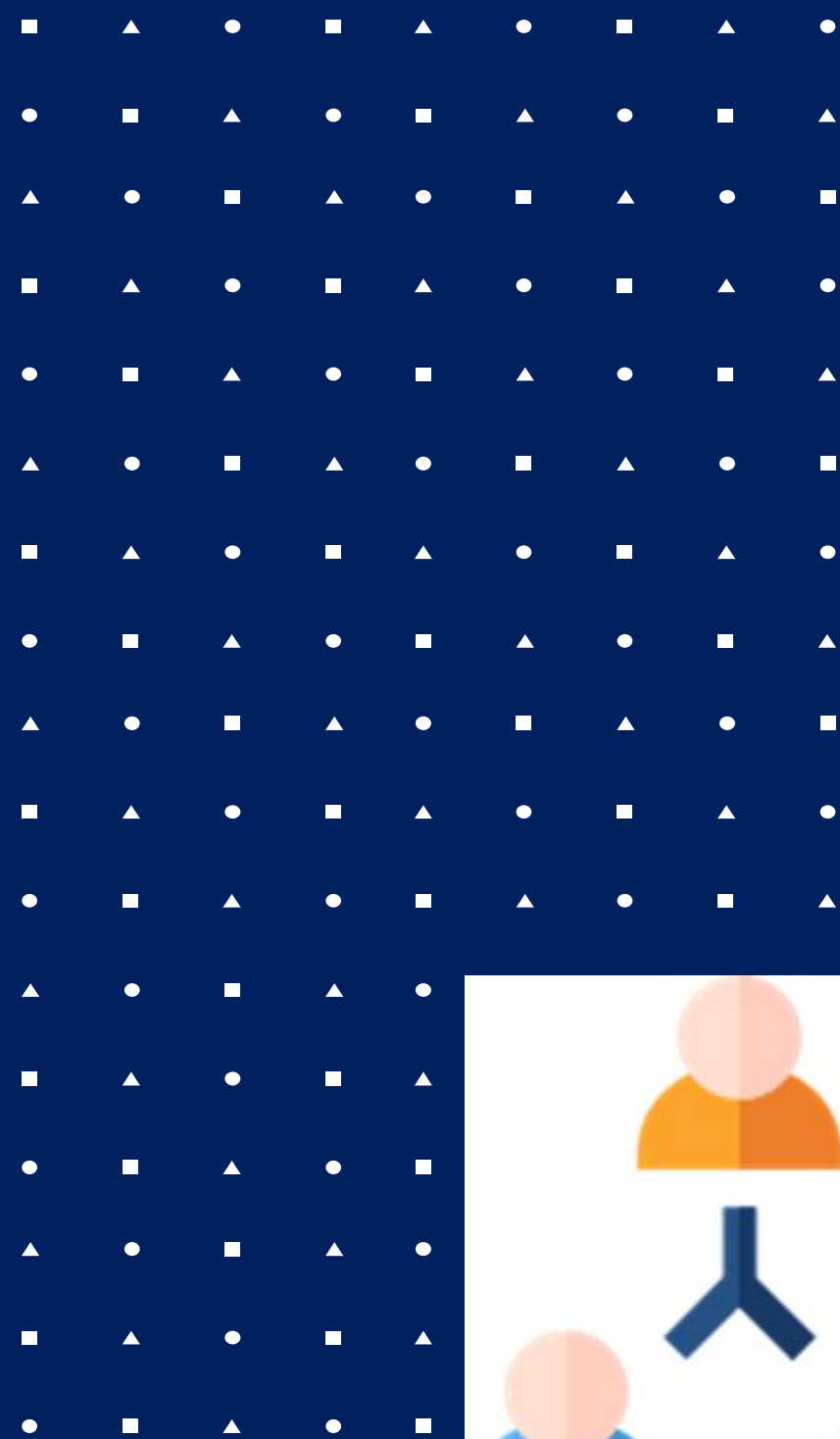

## Atendimentos

- 2017 2618
- 2018 2740
- 2019 3031
- 2020 2049
- 2021 2069
- 2022 780

## Formalização

- 2017 1922
- 2018 2035
- 2019 2647
- 2020 1745
- 2021 1836
- 2022 674

## Vagas

- 2017 1924
- 2018 2037
- 2019 2803
- 2020 2123
- 2021 2729
- 2022 363

## Curriculos

- 2017 7220
- 2018 8717
- 2019 16441
- 2020 10442
- 2021 27622
- 2022 9684



# CENTRUS PAULO PORTELA

# 2022 Suzano Mais Emprego

## Encaminhamentos

- 2017 3572
- 2018 4941
- 2019 6153
- 2020 6014
- 2021 14364
- 2022 4279

## CAGED

- 2017 1269
- 2018 2421
- 2019 4680
- 2020 477
- 2021 4594
- 2022 502



# Projetos e Ações



# INDES – Instituto Nacional de Desenvolvimento Economico e Social

- 2017 45356 47 cursos
- 2018 47430 48 cursos
- 2019 37479 48 cursos
- 2020 4601 48 cursos
- 2021 19904 51 cursos
- 2022 9450 51 cursos

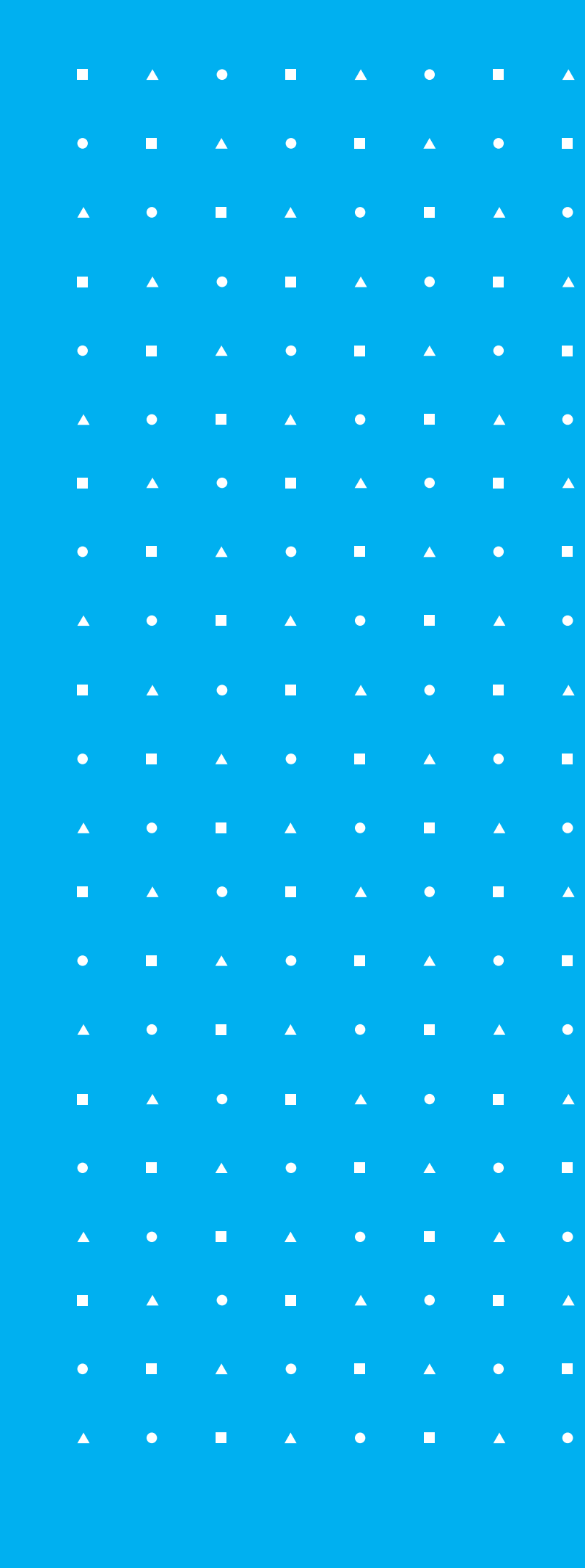

- 
- Conselho de Desenvolvimento e Fundo
  - APL (Arranjos Produtivos Locais – Foco Turismo)
  - Portal do Empreendedor
  - Portal de Empregos (com dados), incluindo cursos e EAD
  - Cursos junto ao SASPE para aumentar a empregabilidade
  - Projetos para Idosos
  - Lançamento do “Citys Book” incluindo novas secretarias e ações (validar com comunicação)
  - Parcerias com DesenvolveSP e InvestSP

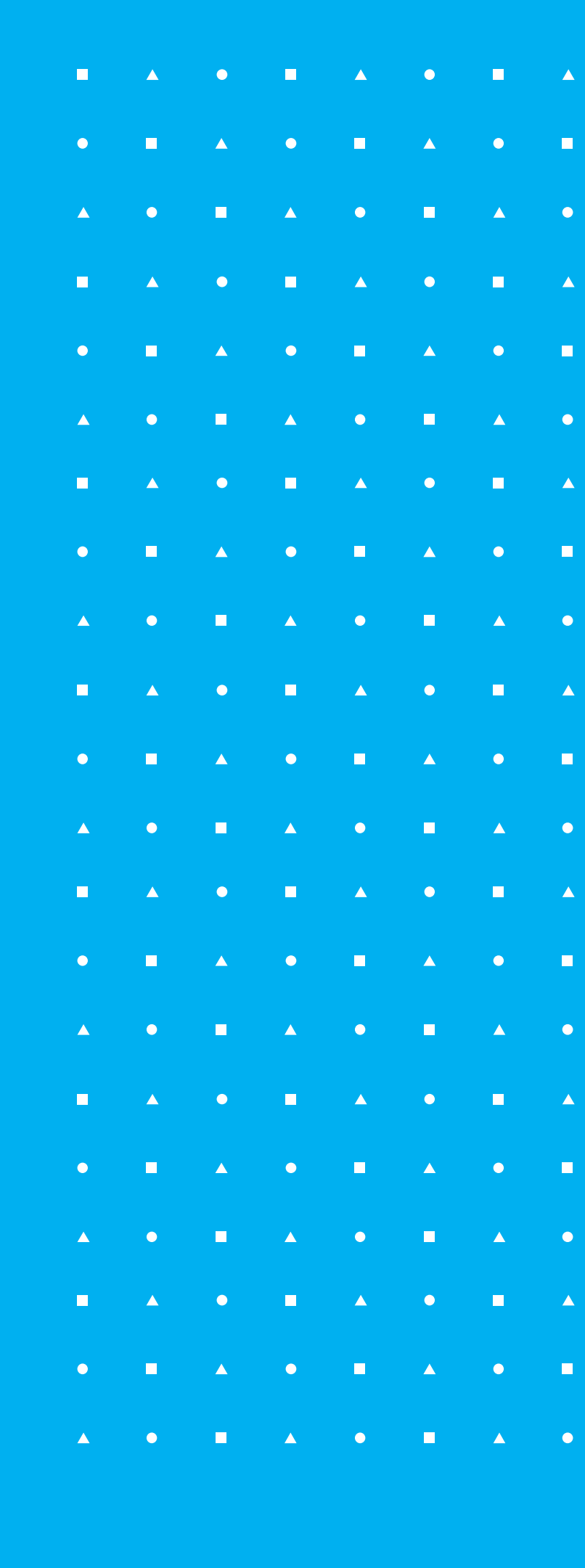
- 
- Centrus Palmeiras
  - SENAC
  - Jucesp
  - Informações da receita sobre o setor produtivo da cidade
  - Comércio de Rua
  - Cidade Limpa (trabalhar junto com o Elvis)
  - Lei de Incentivo Fiscal, PPP entre outras ações de fomento e estímulo a instalação de empresas negócios em Suzano (via de mão dupla com outras secretarias)

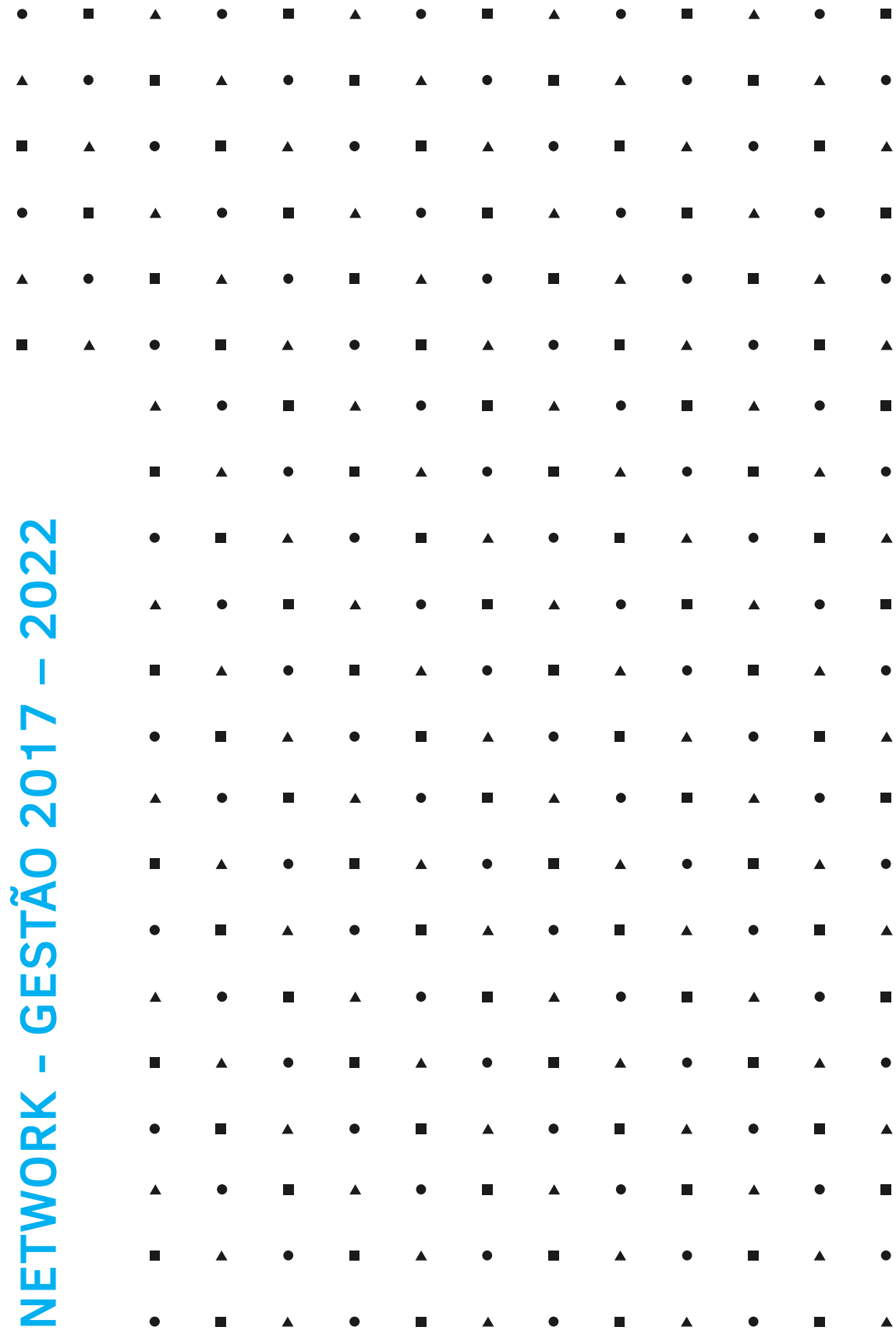

**Obrigado !**

**André Loducca e Equipe**