

EDUCAÇÃO



PREFEITURA DE
Suzano

Secretaria de
Educação

PRESTAÇÃO DE CONTAS

1º QUADRIMESTRE
2026



PREFEITURA DE
Suzano

Secretaria de
Educação

A EDUCAÇÃO EM NÚMEROS



PREFEITURA DE
Suzano

Secretaria de
Educação

DADOS DA REDE

- 100 ESCOLAS (72 próprias e 28 creches comunitárias)
- 26.266 ESTUDANTES
 - Creche: 6.274
 - Pré Escola: 7.183
 - Ensino Fundamental: 12.679
 - EJA: 130
- 3.440 SERVIDORES
- 100 MIL REFEIÇÕES DIÁRIAS
- CERCA DE 2.824 ESTUDANTES TRANSPORTADOS



Secretaria de
Educação

ORÇAMENTO 2026



PREFEITURA DE
Suzano

Secretaria de
Educação

Verbas	Estimado Anual (LOA 2026)	Repassé – 1º Quadrimestre/2026	Empenhado/Reservado	Pago
Tesouro – Recursos Próprios	R\$ 148.001.044,45	R\$ 99.178.804,00	R\$ 82.366.607,00	R\$ 37.322.648,00
Alimentação – Federal	R\$ 10.448.262,00	R\$ 5.798.763,00	R\$ 9.345.460,00	R\$ 1.812.768,00
Alimentação – Estadual	R\$ 20.270.459,27	R\$ 6.081.137,00	R\$ 9.503.458,00	R\$ 5.265.974,75
Pnate – Transporte Escolar	R\$ 360.640,00	R\$ 165.890,00	R\$ 299.445,50	R\$ 58.308,90
QSE – Quota Salário Educação	R\$ 13.500.000,00	R\$ 5.354.582,00	R\$ 13.052.704,00	R\$ 5.553.343,00
Fundeb	R\$ 216.981.161,00	R\$ 76.133.398,59	R\$ 79.098.720,38	R\$ 73.841.993,73
TOTAL	R\$ 409.561.566,72	R\$ 192.712.574,59	R\$ 193.666.394,88	R\$ 123.855.036,38

POLÍTICAS DE CONTINUIDADE



PREFEITURA DE
Suzano

Secretaria de
Educação

AÇÕES CONTÍNUAS QUE CONTEMPLAM ESTUDANTES DA CRECHE À EDUCAÇÃO DE JOVENS E ADULTOS

- Material e Uniforme escolar para todos os estudantes
- Material do SESI para todos os estudantes do Ensino Fundamental
- Plataforma Matific para todos os estudantes do Ensino Fundamental
- Alimentação escolar de qualidade
- Passe livre estudantil
- Programa Dinheiro Direto na Escola -Municipal - 5,1 milhões para investimento em pequenos reparos nas escolas

EDUCAÇÃO ESPECIAL



PREFEITURA DE
Suzano

Secretaria de
Educação

Deficiências	Região Norte	Região Centro	Região Sul	Total
TEA	454	378	216	1048
Surdez	03	13	01	17
Síndrome de Down	15	16	07	38
Paralisia Cerebral	33	15	11	59
Deficiência Múltipla	28	17	33	78
Deficiência Intelectual	13	10	04	27
Deficiência Física	22	23	13	58
Baixa Visão/Cegueira	08	04	02	14
Altas Habilidades/Superdotação	—	02	03	05
TOTAL	576	478	290	1344



Tabela de Alunos Matriculados na SRM – 2026

Região Norte	Região Centro	Região Sul	Total
384	352	195	931

**** última atualização em 29/04/2026, pela Secretaria Escolar Digital (SED)

269 Agentes de Apoio à Inclusão

- Atendimento Domiciliar e Hospitalar

16 crianças em atendimento

- Espaço de Intervenção Precoce com atendimento de 19 crianças

Estimulação precoce de crianças dentro do transtorno do espectro autista e com síndrome de down

PREVENIR A VIOLÊNCIA ESCOLAR



PREFEITURA DE
Suzano

Secretaria de
Educação

CONFIGURAÇÃO DO PROGRAMA



37 ARTICULADORES

Servidores designados para atuação territorial e acompanhamento das unidades escolares



EQUIPE

- 1 Supervisora – Gestora do programa
- 1 Pedagoga
- 1 Professora Assistente
- 3 Psicólogos e 1 Assistente Social
- 2 Articuladoras de creche
- 4 Estagiários em Psicologia
- 2 Apoios administrativos



100
ESCOLAS
ATENDIDAS



369 CRIANÇAS
ACOMPANHADAS

Situações de violação de direitos

MANUTENÇÃO ESCOLAR



PREFEITURA DE
Suzano

Secretaria de
Educação

PINTURA DE FACHADAS E ACERTO DE CALÇADA

- Profa. Therezinha Pereira Lima Muzzel - Pintura total
- Ver. Antônio Teixeira
- Profa. Nizilda Alves de Godoy
- Ver. Antônio Martins
- Profa. Alice Setuko - Pintura e calçada
- Damásio Ferreira dos Santos
- Cláudio José Rodrigues
- Odário Ferreira da Silva
- Elisabete Ubeda Rodrigues
- José Francisco Alves
- Heleno José dos Santos
- Prof. Antonio Marques Figueira
- Waldemar Calil - Reparo na calçada





EM ELISABETH UBEDA LOPES RODRIGUES



ANTES





DEPOIS

EM ODÁRIO FERREIRA

DAMÁSIO ANTES





DEPOIS



VISITA TÉCNICA E ORÇAMENTO PARA REFORMA DE TELHADO E CAIXA D'ÁGUA

EM Brasílio Ribeiro

EM Sonia Regina Ostermayer

EM Chácara Duchen

EM Waldemar Calil

EM Orlando Digenova

EM Amália Maria de Jesus

EM Guiske Tadano

EM Creche Colorado

EM Ruy Ferreira Guimarães

EM Odario Ferreira Da Silva

EM Ver. Antônio Teixeira

EM Marisa Barboza Faria

EM Tomi Ashiuchi

EM Antônio Maschietto: já foi realizada a troca da calha e alguns reparos no telhado.

SEGURANÇA ESCOLAR



PREFEITURA DE
Suzano

Secretaria de
Educação

- 960 Câmeras de monitoramento ligadas à central de monitoramento
- Todas as escolas contam com botão do pânico
- 100 agentes de segurança

VAGAS EM CRECHE



PREFEITURA DE
Suzano

Secretaria de
Educação

ATENDIMENTO

Final de 2025: 5.490 crianças em creche

Final de abril de 2026: 6.274 crianças em creche

784 crianças a mais em
atendimento

O aumento foi de **14,28%**.

DEMANDA DE CRIANÇAS EM ESPERA POR VAGAS EM CRECHE

Resumo Geral da Fila de Espera

Grupo	Crianças em fila
G1A	145
G1B	169
G2	142
G3	140
Total Geral	596

596 crianças em fila

Criação de comissão para atualização de demanda de creche para novo chamamento no segundo semestre de 2026

ALIMENTAÇÃO ESCOLAR



PREFEITURA DE
Suzano

Secretaria de
Educação

Número de unidades atendidas: 150

- Escolas Municipais: 72
- Creches conveniadas: 28
- Escolas estaduais: 50

Número de alunos atendidos: 63.706

- * Creches municipais: 3.507 estudantes
- * Creches conveniadas: 3.896 estudantes
- * Escolas municipais: 18.764 estudantes
- * Escolas estaduais: 37.539 estudantes

Número de refeições servidas
(fevereiro a março)

2.858.754 refeições

Mudanças nos cardápios – 2026

- * Reformulação do café da manhã nas creches, com inclusão de preparações como cuscuz e ovos mexidos;
- * Inclusão de cuscuz nas escolas municipais, em substituição a alimentos ultraprocessados (como bolachas), conforme diretrizes da Resolução nº 04/2026;
- * As alterações consideram o valor nutricional das preparações e a viabilidade operacional nas unidades escolares;
- * Ampliação dos itens adquiridos via Chamada Pública da Agricultura Familiar, incluindo: agrião, brócolis, milho verde cozido congelado e vagem.

DIETAS ESPECIAIS

256 dietas especiais servidas aos estudantes com algum tipo de restrição ou intolerância

TRANSPORTE ESCOLAR



PREFEITURA DE
Suzano

Secretaria de
Educação

2.824

Estudantes transportados em ônibus
próprios ou terceirizados



FORMAÇÃO DOCENTE



PREFEITURA DE
Suzano

Secretaria de
Educação

PROCESSOS FORMATIVOS

700 Professores
63 Gestores

Ensino Fundamental

- Formações diversas

520 Professores
e ADE's

Creche

- Formações diversas

180 Professores

Pré-escola

- Formações diversas



PREFEITURA DE
Suzano

Secretaria de
Educação





PROJETOS



PREFEITURA DE
Suzano

Secretaria de
Educação

SONS, MOVIMENTOS E VOZES - CAMINHOS PARA O FUTURO

O Projeto Sons, Movimentos e Vozes – Caminhos Para o Futuro, possui dois módulos: Canto Coral e Banda Marcial.

Emenda impositiva do Vereador Artur Takayama: Aquisição de instrumentos

Público alvo: 120 estudantes dos 3º ao 5º anos

Escolas contempladas: E.M Célia Pereira de Lima (Centro)
E.M Eng.Isaías Martinelli Gama (Sul)





FORTALECIMENTO DAS APRENDIZAGENS

Público: 2º ao 5º ano

Garantir atendimento específico para estudantes que apresentaram desempenho abaixo do básico na avaliação do SIMAEB - Sistema de Avaliação Municipal de 2025

Fortalecimento das Aprendizagens para todas as escolas que atendem o Ensino Fundamental.

O projeto será organizado por ciclos e será destinado aos estudantes do ciclo de alfabetização e ciclo de aprofundamento com defasagem no processo de alfabetização.

Será desenvolvido no horário regular e contraturno.

Impressão e entrega de materiais didáticos para professores e estudantes participantes do programa.

IMPACTO 2026



 34 Escolas atendidas

PROJETO EDUCANDO PELA CIDADE

Objetivo: Promover experiências educativas nos diversos espaços da cidade, ampliando o processo de aprendizagem para além dos muros da escola.

Três ônibus foram destacados exclusivamente para transportar as crianças nesse projeto







IMPACTO

1º quadrimestre de 2026

3.234 estudantes





Biblioteca Municipal

DESCOBRINDO O ACERVO DE LIVROS E GIBIS



PREFEITURA DE
Suzano

Secretaria de
Educação







MIRANTE DO SESC



TEMPLO BUDISTA



PROJETO EDUCADOR AMBIENTAL MIRIM

IMPACTO: Estudantes dos 5º anos da Rede
Municipal



A SME escreveu o Projeto Político Pedagógico do Centro de Educação Ambiental e disponibiliza uma professora para o acolhimento e trabalho com as crianças.



PROJETO GUARD

**Parceria com a
Secretaria de Segurança
Cidadã**



PROJETO MARIA VAI À ESCOLA

**Parceria com a
Secretaria de Segurança
Cidadã**

ENTREGAS



PREFEITURA DE
Suzano

Secretaria de
Educação

E.M Vera Lucia Miranda - Jardim Quaresmeira

- Reforma do telhado, piso, pintura, forros e revitalização de fachada;
- Reforma da sala dos professores
- Ampliação de 4 salas de aula e 2 banheiros com 4 sanitários em cada e 2 banheiros adaptados
- 120 novas vagas para crianças de 4 e 5 anos



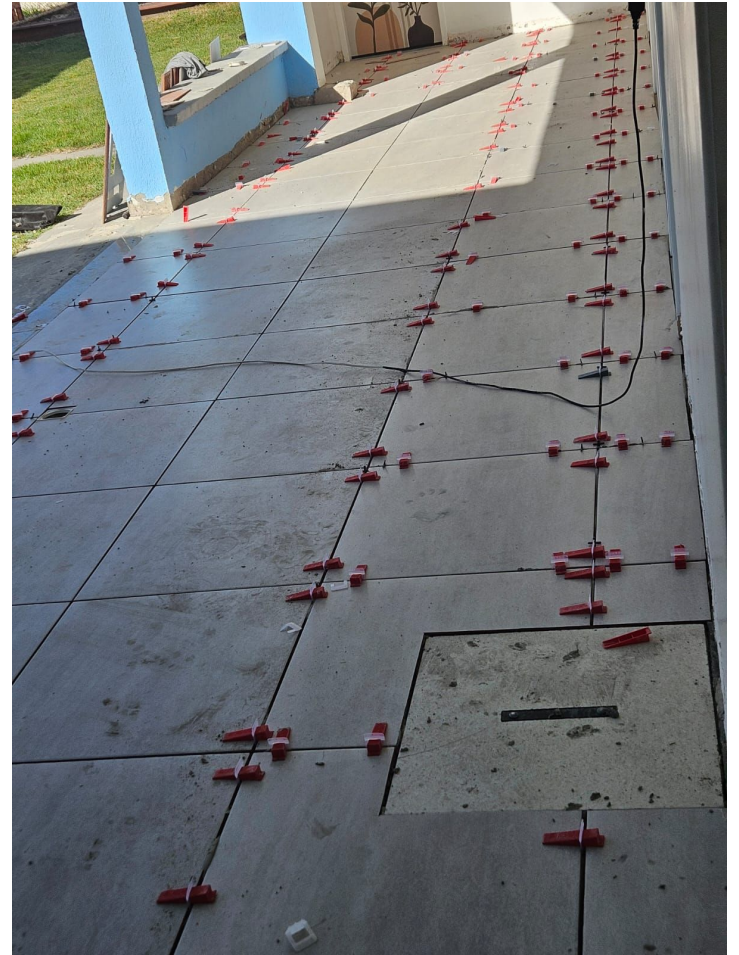

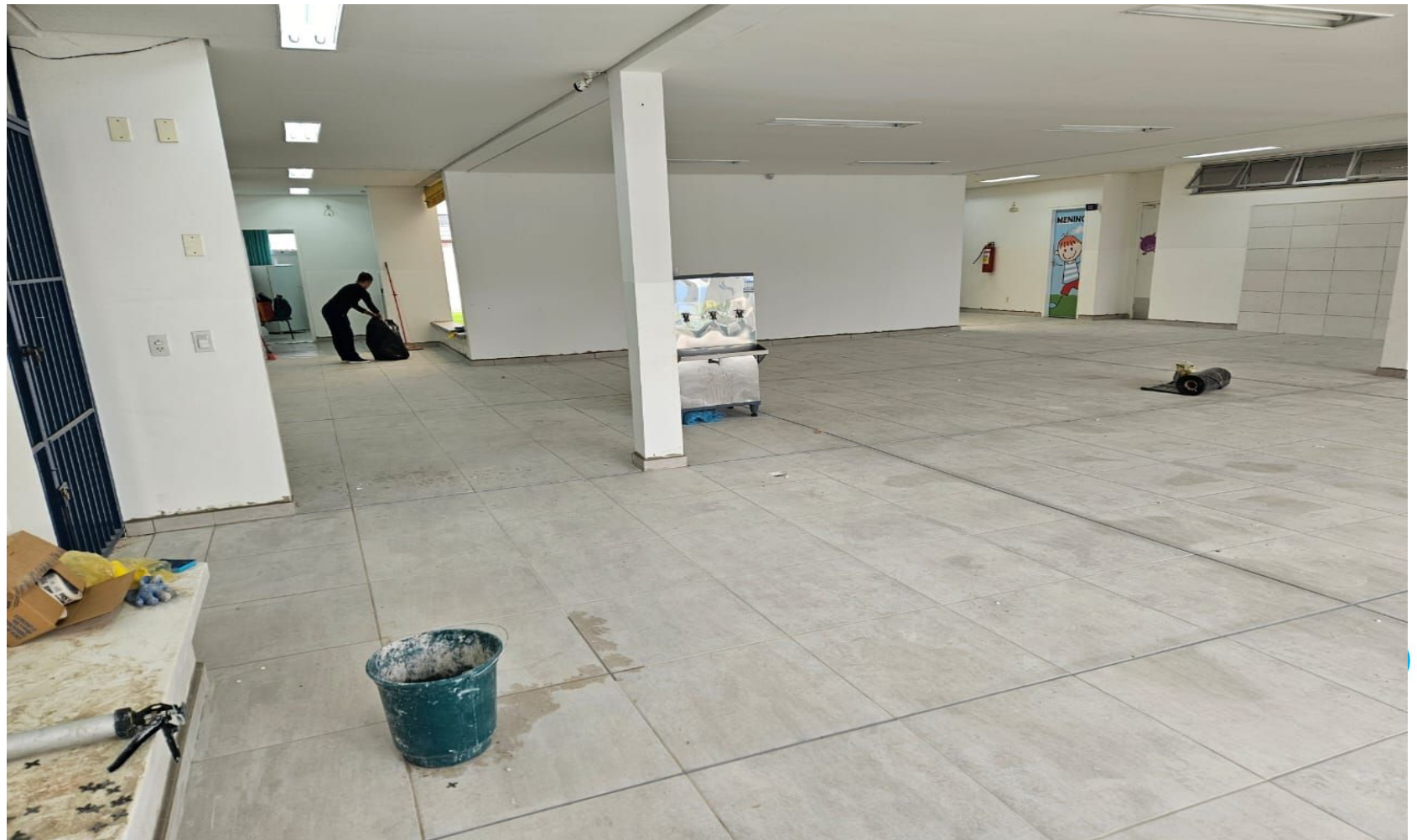

REVITALIZAÇÃO DE FACHADA



ENTREGA DA CRECHE DO JARDIM EUROPA

Maria de Lourdes Pena Silva

- ❑ EIV - Estudo de Impacto de Vizinhança
- ❑ Capacidade para cerca de 300 estudantes
- ❑ 10 salas de aula
- ❑ Crianças de 0 a 4 anos
- ❑ Inauguração dia 07/02



ESCOLA MUNICIPAL

PROFESSORA MARIA DE LOURDES PENNA SILVA









CANTINHO
DA
AMAMENTAÇÃO



OBRAS



PREFEITURA DE
Suzano

Secretaria de
Educação

- Construção de muro de arrimo na E.M Brasília Ribeiro - Em andamento
- Construção de muro na E.M José Cardoso dos Santos (Muro com rachadura estrutural)
- Ampliação da Creche Heleno José dos Santos, no Badra - (Estado) - 2 salas com banheiro feminino e masculino - Em andamento
- Construção de 4 salas e quadra coberta na E.M Antonio Maschietto - Jardim Santa Inês - 1º semestre de 2026 - EIV - Em andamento
- Alteamento do muro dos fundos da EM Ignez de Castro

Estudo para troca gradativa do mobiliário das escolas

Escolas prioritárias: E.M Maria Odete Cará Gouvea
E.M Therezinha Muzzel
Salas dos 5º anos



EXONERAÇÃO X CONVOCAÇÃO DE NOVOS SERVIDORES CONCURSADOS



PREFEITURA DE
Suzano

Secretaria de
Educação

Movimentação de Pessoal - 1º Quadrimestre de 2026

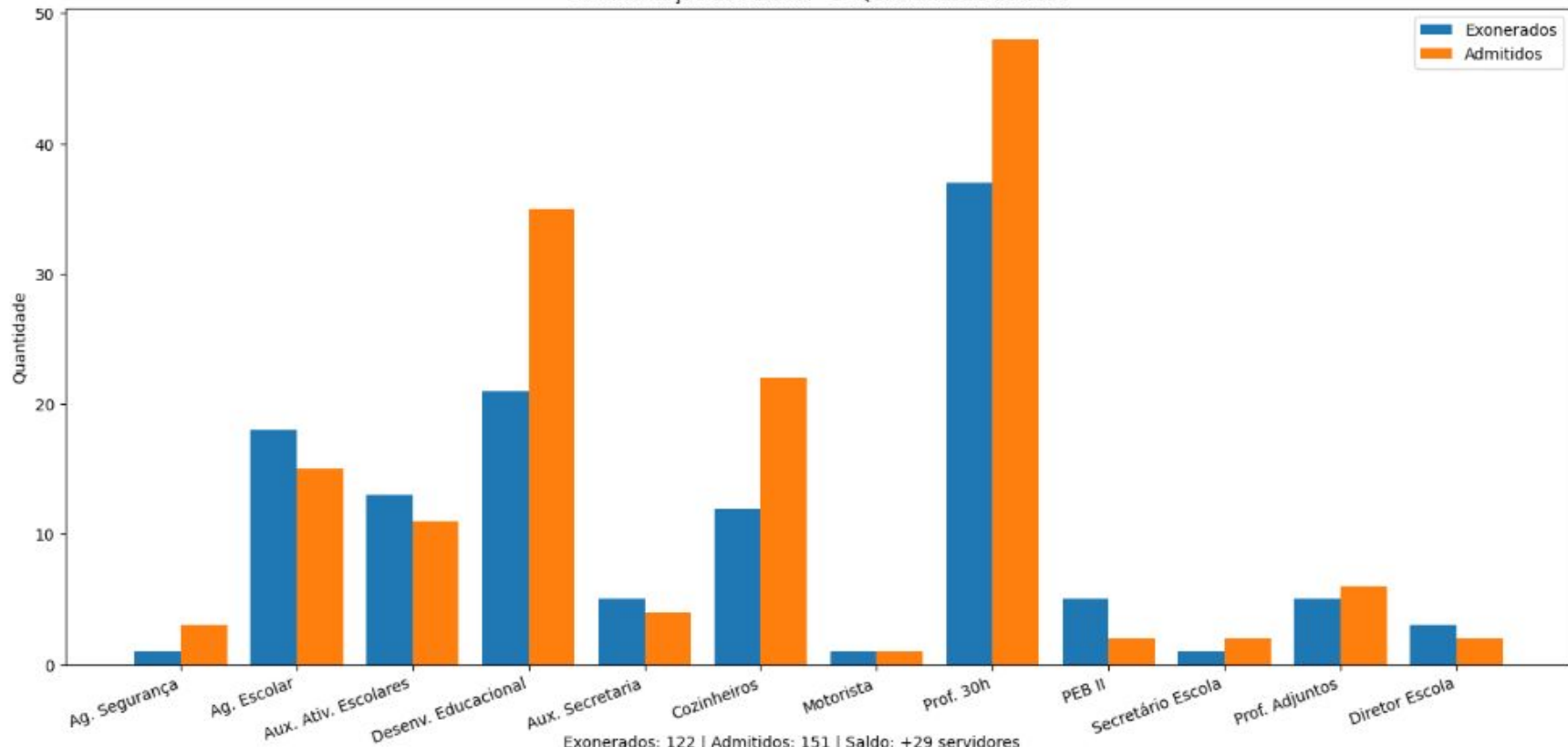

EMENDAS IMPOSITIVAS



PREFEITURA DE
Suzano

Secretaria de
Educação

R\$ 1.467.064,61

FICO À DISPOSIÇÃO PARA QUESTIONAMENTOS



PREFEITURA DE
Suzano

Secretaria de
Educação