



SECRETARIA MUNICIPAL DE EDUCAÇÃO

PRESTAÇÃO DE
CONTAS



1º QUADRIMESTRE

2022





LEI ORÇAMENTÁRIA ANUAL



2022

VALOR ESTIMADO PARA 2022

R\$ 291.319.929,87



VALORES ESTIMADOS E ATUALIZADOS PARA RECEBIMENTO EM 2022

- ✓ FUNDEB - R\$ 154.000,000,00;
- ✓ SALÁRIO EDUCAÇÃO - R\$ 20.800,000,00;
- ✓ PNAE - PLANO NACIONAL DE ALIMENTAÇÃO ESCOLAR (ENSINO INFANTIL) - R\$ 6.477.076,80;
- ✓ PNATE - PROGRAMA NACIONAL DE APOIO AO TRANSPORTE ESCOLAR - R\$ 300.000,00;
- ✓ ESTADO ALIMENTAÇÃO - R\$ 13.636.664,00
- ✓ TESOURO MUNICIPAL - R\$ 179.510.350,00

TOTALIZANDO O MONTANTE DE R\$

374.724.090,80



VALORES RECEBIDOS NO QUADRIMESTRE

- ✓ FUNDEB - R\$ 57.585.960,53;
- ✓ SALÁRIO EDUCAÇÃO - R\$ 7.825.128,13;
- ✓ PNAE - PLANO NACIONAL DE ALIMENTAÇÃO ESCOLAR (ENSINO INFANTIL) - R\$ 1.943.123,04;
- ✓ PNATE - PROGRAMA NACIONAL DE APOIO AO TRANSPORTE ESCOLAR - R\$ 75.978,84;
- ✓ ESTADO ALIMENTAÇÃO - R\$ 4.090.999,20
- ✓ TESOURO MUNICIPAL - R\$ 69.418.221,23

TOTALIZANDO O MONTANTE DE

R\$ 140.939.410,97

VALORES ESTIMADOS PARA EXECUÇÃO

2022

PRIMEIRA INFÂNCIA
ENSINO INFANTIL DE 0-5 ANOS

VALOR ESTIMADO EM R\$ 140.257.408,00



TODOS PELA EDUCAÇÃO DE QUALIDADE
ENSINO FUNDAMENTAL/EJA/ EDUCAÇÃO ESPECIAL

VALOR ESTIMADO EM R\$ 151.062.521,07



PRIMEIRA INFÂNCIA 0 - 5 ANOS

Nº DE ALUNOS ATENDIDOS

14.530

OBJETIVO



PROMOVER O DESENVOLVIMENTO INFANTIL PLENO DAS CRIANÇAS NA PRIMEIRA INFÂNCIA, POR MEIO DE QUALIFICAÇÃO DO ENSINO OFERTADO EM CRECHES E PRÉ ESCOLAS.

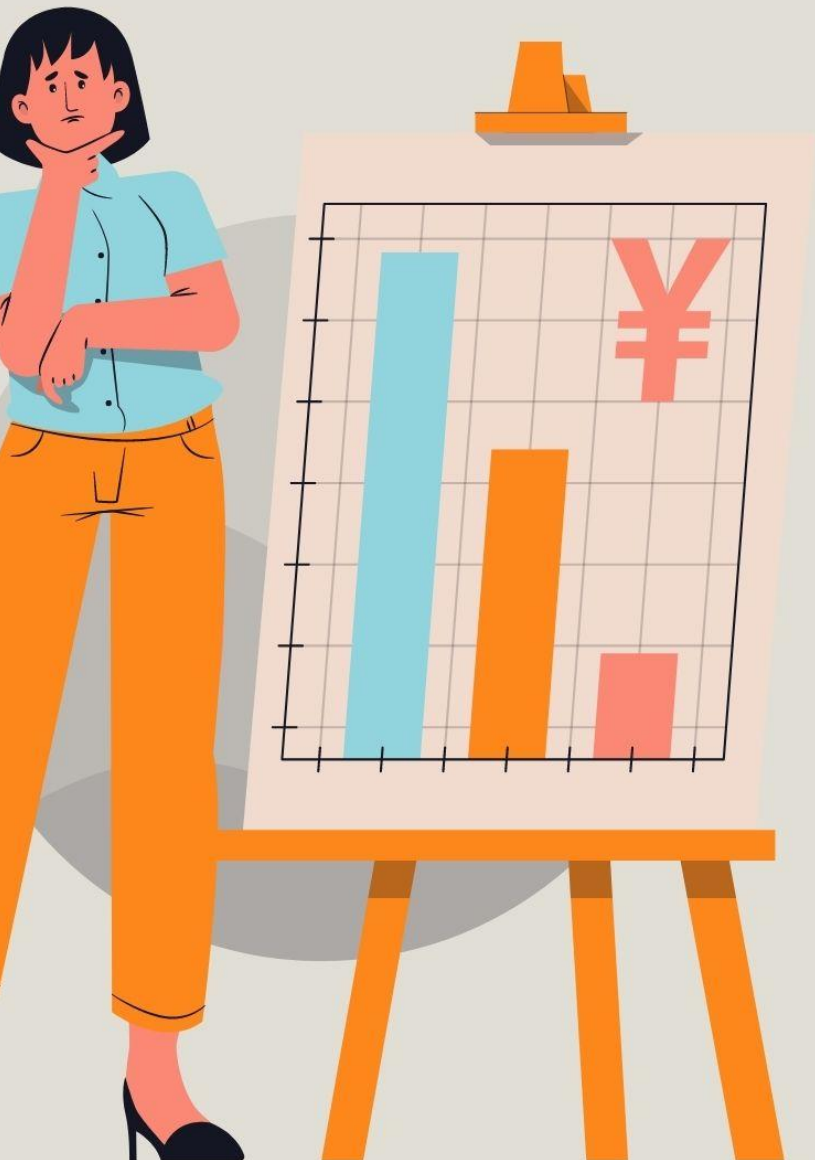

ATRAVÉS DE:

- ✓ FORMAÇÃO DE QUALIDADE AOS PROFISSIONAIS DA EDUCAÇÃO INFANTIL;
- ✓ PERCENTUAL DE CRIANÇAS ATENDIDAS COM ALIMENTAÇÃO ESCOLAR E ORIENTAÇÃO NUTRICIONAL;
- ✓ TAXA DE ATENDIMENTO EM CRECHE 0-3 ANOS;
- ✓ TAXA DE ATENDIMENTO EM PRÉ ESCOLA 4-5 ANOS.

VALORES ESTIMADOS/2022

R\$ 140.257.408,00



VALORES EXECUTADOS NO QUADRIMESTRE

- ✓ FORMAÇÃO FGV - R\$ 80.630,00
- ✓ UNIFORME ESCOLAR - R\$ 1.685.000,00
- ✓ KIT MATERIAL ESCOLAR - R\$ 1.679.100,00
- ✓ CONSTRUÇÃO CRECHE ANA MARIA BARBOSA EM ANDAMENTO - R\$ 197.597,83
- ✓ FOLHA DE PAGAMENTO - R\$ 23.004.124,00 (VA, VT, IPMS)
- ✓ PAGAMENTO FRENTE DE TRABALHO - R\$ 90.294,00;
- ✓ MATERIAL DE CONSUMO: HIGIENE, LIMPEZA, CONSTRUÇÃO, UTENSÍLIOS DOMÉSTICOS, MATERIAIS PARA O SETOR DE ALIMENTAÇÃO - R\$ 660.650,00;
- ✓ CONTRATAÇÃO DE SERVIÇOS: LIMPEZA DE CAIXA D'ÁGUA, DEDETIZAÇÃO, CAPINAÇÃO, ALARMES E MONITORAMENTO, LOCAÇÃO DE IMPRESSORAS E SEUS INSUMOS, LOCAÇÃO DE VEÍCULOS, SISTEMA INTEGRADO - R\$ 609.050,00;

- ✓ TRANSPORTE ESCOLAR: LOCAÇÃO DE VEÍCULOS, MANUTENÇÃO FROTA, COMBUSTIVEL, LAVAGEM): R\$ 217.305,04
- ✓ CONVÊNIO CRECHES COMUNITÁRIAS - R\$ 4.661.965,00;
- ✓ LOCAÇÃO DE IMÓVEIS - R\$ 37.600,00;
- ✓ CONCESSIONÁRIAS (EDP/SABESP) - R\$ 220.000,00
- ✓ RECURSOS TECNOLÓGICOS - R\$ 2.261.000,00

TOTALIZANDO O MONTANTE DE

R\$ 35.404.315,87

R\$ 9.694.776,67 COM RECURSOS PRÓPRIOS.



EXECUÇÃO PRIMEIRA INFÂNCIA NO QUADRIMESTRE

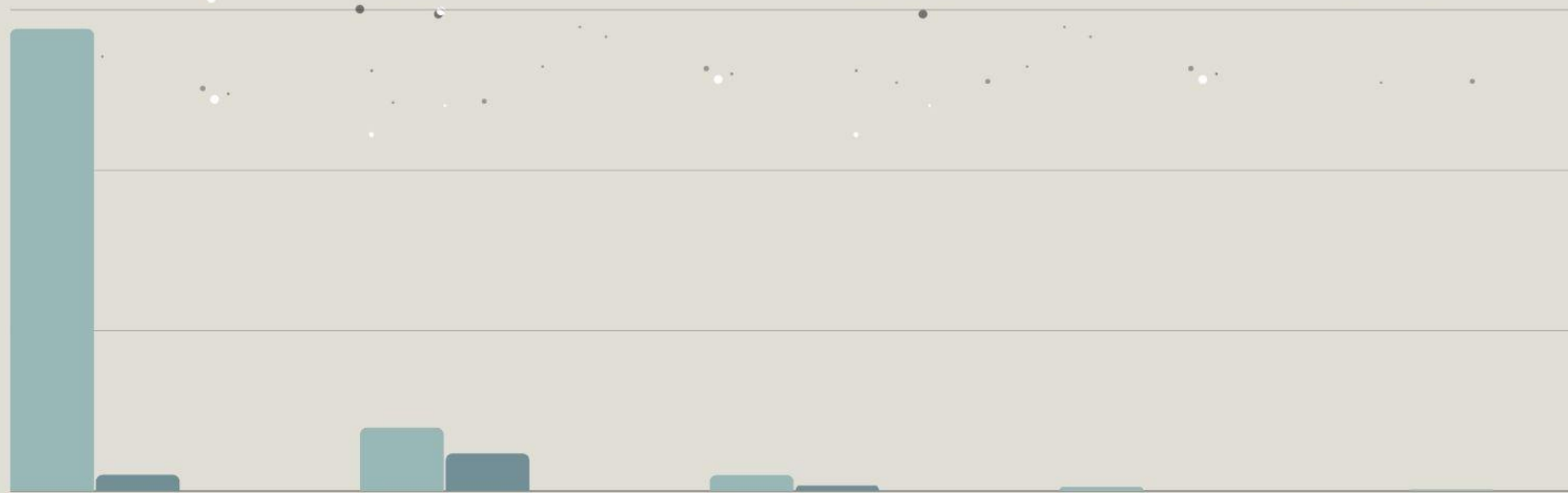

FUNDEB

QSE

PNAE

TESOURO

ESTADO

RECEBIDO	57.585.960,53	7.825.128,13	4.639.778,38	4.090.999,20	75.978,84
EXECUTADO	20.149.703,60	4.639.778,38	661.193,55	-	-



TODOS PELA EDUCAÇÃO DE QUALIDADE

Nº DE ALUNOS ATENDIDOS: 13.174



OBJETIVO

EXECUTAR AÇÕES DE CUNHO EDUCACIONAL DE ACESSO E PERMANÊNCIA VISANDO O FORTALECIMENTO DAS UNIDADES ESCOLARES EM CONJUNTO COM A SOCIEDADE COMO UM TODO.



ATRAVÉS DE:

- ✓ CAPACITAÇÃO DOS PROFISSIONAIS DA REDE MUNICIPAL DE ENSINO;
- ✓ PERCENTUAL DE ALUNOS COM EVOLUÇÃO POSITIVA NOS MECANISMOS INTERNOS DE AVALIAÇÃO ANUAL;
- ✓ PERCENTUAL DE UNIDADES ESCOLARES QUE SOFRERAM INTERVENÇÕES NA ESTRUTURA FÍSICA;

VALORES ESTIMADOS/2022

R\$ 151.062.521,07



VALORES EXECUTADOS NO QUADRIMESTRE

- ✓ FORMAÇÃO FGV - R\$ 80.630,00
- ✓ UNIFORME ESCOLAR - R\$ 758.000,00
- ✓ KIT MATERIAL ESCOLAR - R\$ 2.500.200,00
- ✓ FOLHA DE PAGAMENTO (VA, VT, IPMS) - R\$ 30.628.040,00
- ✓ PAGAMENTO FRENTE DE TRABALHO - R\$ 141.804,00
- ✓ MATERIAL DE CONSUMO: HIGIENE, LIMPEZA, CONSTRUÇÃO, UTENSÍLIOS DOMÉSTICOS, MATERIAIS PARA O SETOR DE ALIMENTAÇÃO - R\$ 480.000,00;
- ✓ CONTRATAÇÃO DE SERVIÇOS: LIMPEZA DE CAIXA D'ÁGUA, DEDETIZAÇÃO, CAPINAÇÃO, ALARMES E MONITORAMENTO, LOCAÇÃO DE IMPRESSORAS E SEUS INSUMOS, LOCAÇÃO DE VEÍCULOS, SISTEMA INTEGRADO, TRANSPORTE DE GÊNEROS ALIMENTÍCIOS - R\$ 1.797.545,00;

- ✓ TRANSPORTE ESCOLAR (LOCAÇÃO VEÍCULOS, MANUTENÇÃO DA FROTA, LAVAGEM, PEÇAS, COMBUSTIVEL, PLATAFORMAS DE ACESSIBILIDADE): R\$ 1.401.191,00
- ✓ PNAE - R\$ 1.292.929,19
- ✓ ALIMENTAÇÃO ESTADO - R\$ 3.001.406,08
- ✓ ELETRODOMÉSTICOS - 313.100,00
- ✓ LOCAÇÃO DE IMÓVEIS - R\$ 49.000,00;
- ✓ CONCESSIONÁRIAS (EDP/SABESP) - R\$ 325.345,00
- ✓ RECURSOS TECNOLÓGICOS - R\$ 1.201.180,00

TOTALIZANDO O MONTANTE DE R\$ 43.921.370,27

R\$ 15.308.820,61 COM RECURSOS PRÓPRIOS.

EXECUÇÃO TODOS PELA EDUCAÇÃO DE QUALIDADE NO QUADRIMESTRE

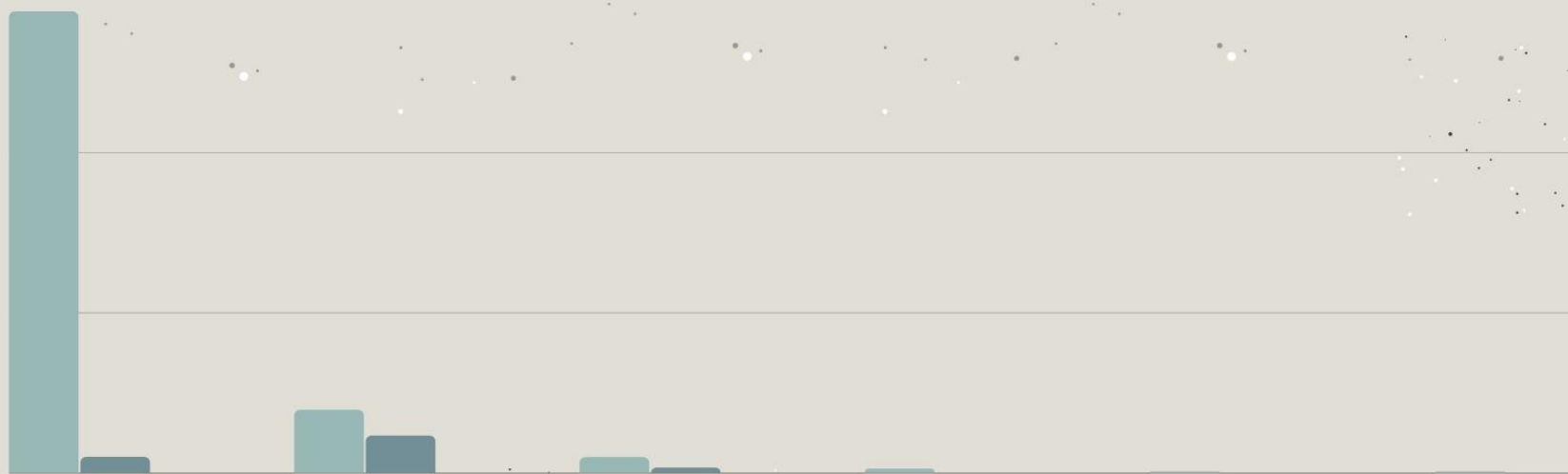

RECEBIDO 57.580.960,53
EXECUTADO 17.947.443,79

QSE 7.825.128,13
4.666.859,89

PNAE 1.943.123,04
1.292.929,19

TESOURO 69.418.221,23
15.308.820,61

ESTADO 4.090.999,20
3.001.406,08

PNATE 75.978,84
130.624,90

EXECUÇÃO GERAL NO QUADRIMESTRE

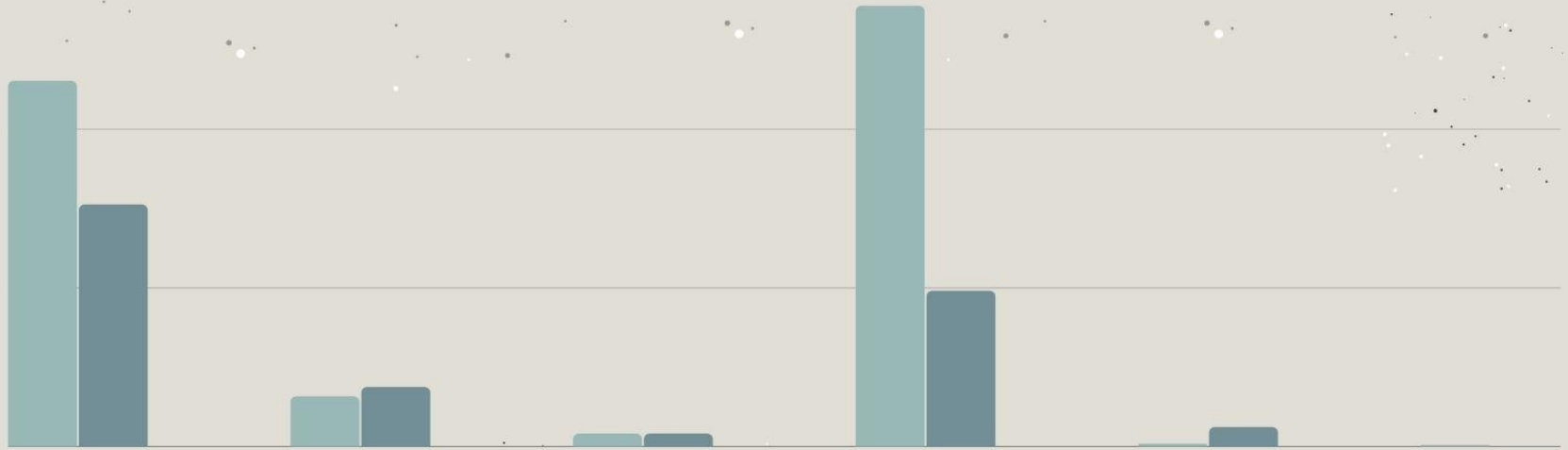

RECEBIDO
EXECUTADO

FUNDEB
57.585.960,53
38.097.147,39

QSE
7.825.128,13
9.306.638,27

PNAE
1.943.123,04
1.954.112,74

TESOURO
69.418.221,23
24.517.231,96

ESTADO
4.090.999,20
3.001.406,08

PNATE
75.978,840
130.624,90



**EDUCAÇÃO NÃO É DESPESA.
É SEMPRE INVESTIMENTO COM
RETORNO GARANTIDO.**

- SIR ARTHUR LEWIS



OBRIGADO A TODOS.

