

MONARCA MAGAZINE

À CÂMARA MUNICIPAL DE SUZANO.

RELATÓRIO REFERENTE A ANÁLISE TÉCNICA DAS AMOSTRAS E SUAS RESPECTIVAS DOCUMENTAÇÃO.

REFERENTE AO PREGÃO Nº 005/2022.

PROCESSO Nº 73/2022.

À EMPRESA **COMERCIAL MONARCA MAGAZINE EIRELI** – EPP, PESSOA JURÍDICA DE DIREITO PRIVADO CNPJº SOB O NUMERO **24.290.183/0001-95**, COM SEDE NA RUA: **CARLOS LACERDA Nº 28, BAIRRO VILA CINTRA – MOGI DAS CRUZES – SP**, VEM TEMPESTIVAMENTE ATRAVÉS DE SUA REPRESENTANTE LEGAL SRA. **MEIRE ZITA FERNANDES COSTA**, APRESENTAR RELATÓRIO TÉCNICO DE SUA ANÁLISE, EM ATENÇÃO AS IRREGULARIDADES E FALHAS CONSTATADAS DURANTE A VISTORIA TÉCNICA DAS AMOSTRAS APRESENTADAS PELA EMPRESA **FLEXFORM IND E COM DE MOVÉIS LTDA**.

Assim, referido Relatório possui caráter contributivo, consistente em:

- a) Apresentar à digna Comissão de Licitação as inconsistências verificadas nas amostras e documentação técnica apresentadas pela licitante declarada primeira colocada na etapa de lances, oferecendo subsídios aptos a amparar o devido julgamento objetivo.

- b) Auxiliar para a celeridade do processo licitatório, consagrada como uma das diretrizes a serem observadas no pregão, na medida em que constatação posterior a esta etapa no que se refere ditas irregularidades apontadas nas amostras e documentação técnica, ensejará a interposição de recurso e outras medidas junto a entidades superiores, prejudicando a agilidade do processo, visto que este ainda se encontra em fase anterior à declaração de empresa vencedora e sua consequente adjudicação. Aguardar a fase recursal para então comprovar as irregularidades claras cometidas pela licitante no pleito, resultará em desperdício de tempo e dinheiro para o erário.

Desta forma, seguem os fundamentos do presente, baseado em critérios estritamente objetivos, cujas informações constam expressamente no edital.

Neste processo foi analisado o lote I, contendo itens de cadeiras giratórias e longarinas 3 lugares.

Produtos entregues de fabricação da empresa Flexform.

CNPJ 24.290.183/0001-95 - IE 454.479.460.111 - IM 83.286-3

Tel: 11 4725-3755 - comercial@comercialmonarcamagazine.com.br

Rua Carlos Lacerda, 28 - Bairro Vila Cintra - Mogi das Cruzes - SP - Cep 08745-200

Apresentação das amostras.

Nesta análise, vale ressaltar que tivemos o acompanhamento dos responsáveis pelo processo de número 73/2022 da Câmara Municipal de Suzano, onde as determinações sobre às vistas desses itens foram obedecidas, sem a ocorrência de dano ou alteração dos produtos avaliados.

Para os itens apresentados foi evidenciadas divergências na especificação, documentação e acabamento, caracterizando o não atendimento claro ao edital por parte do fornecedor.

LOTE 01 – ITEM 01. CADEIRA GIRATÓRIA DIRETOR COM BRAÇOS.

APONTAMENTOS.

ASSENTO. (EDITAL)

O ASSENTO E FORMADO POR UMA ESTRUTURA PLÁSTICA INJETADA EM POLIPROPILENO COM FIBRA DE VIDROS.

ASSENTO AMOSTRA.

CONFORME FOTO EM ANEXO Á (ESTRUTURA DO ASSENTO E DE MADEIRA)

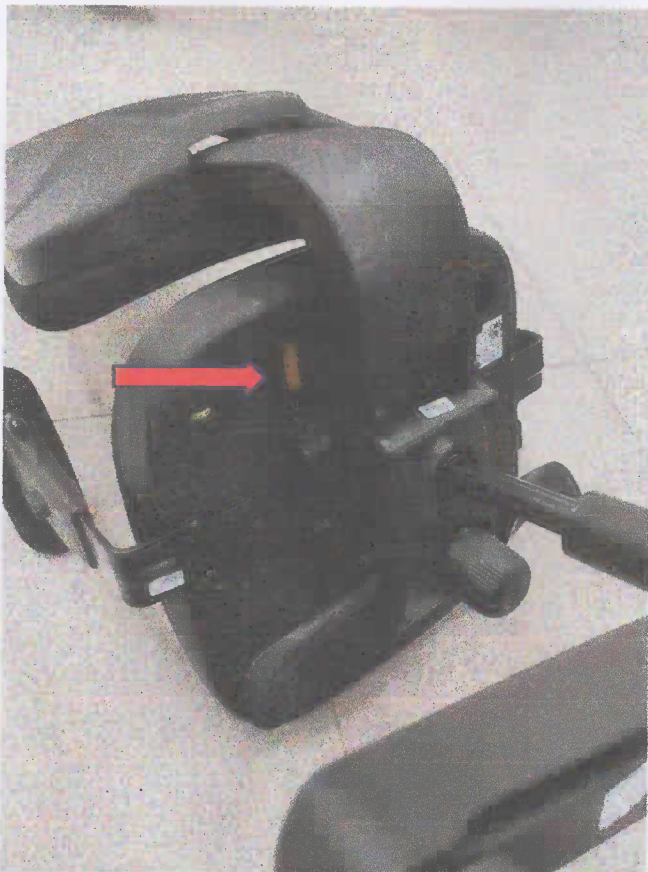

[Handwritten signature]



EDITAL

ALAVANCA DE REGULAGEM DE ALTURA DO ASSENTO DEVE SER INJETADA EM POLIAMIDA COM FIBRA DE VIDRO E POSSUIR ALMA METALICA FABRICADA EM **DUAS CHAPAS DE AÇO.**

AMOSTRA.

NÃO POSSUI CHAPA CONFORME FOTO EM ANEXO.

A handwritten signature in blue ink, located in the bottom right corner of the page. The signature is stylized and appears to be a single, continuous stroke.

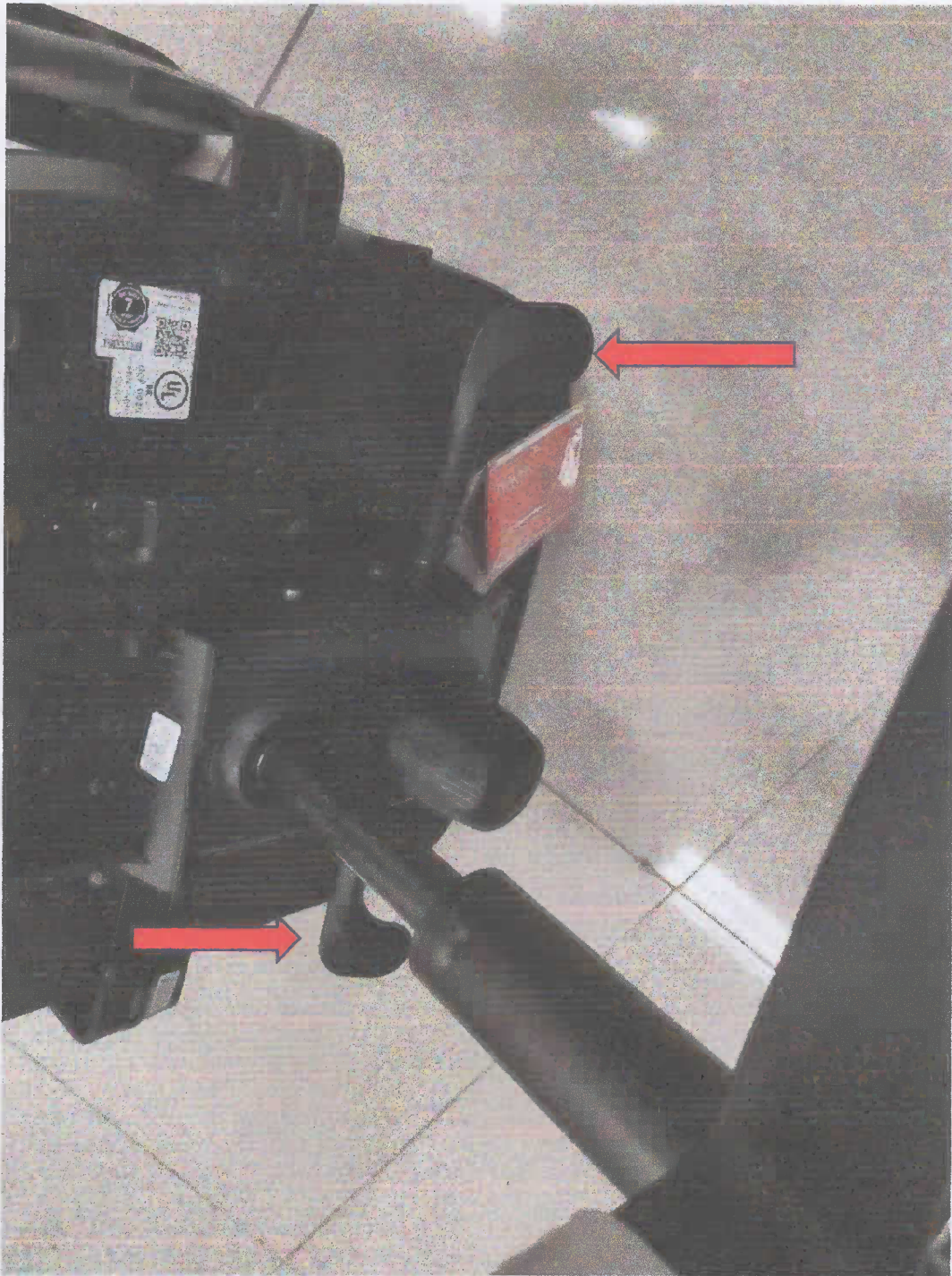

J

LOTE 01 – ITEM 02.

LONGARINA DE 03 LUGARES COM BRAÇOS.

APONTAMENTOS.

EDITAL: A ESTRUTURA EM TUBO INDUSTRIAL DE CONTRUÇÃO MECÂNICA DE AÇO COM TRAVESSA NA CONFIGURAÇÃO RETANGULAR COM AS MEDIDAS 60X40 MM.

AMOSTRA: **AS MEDIDAS ESTÃO COM 60X30 MM.**

CONFORME FOTO EM ANEXO.

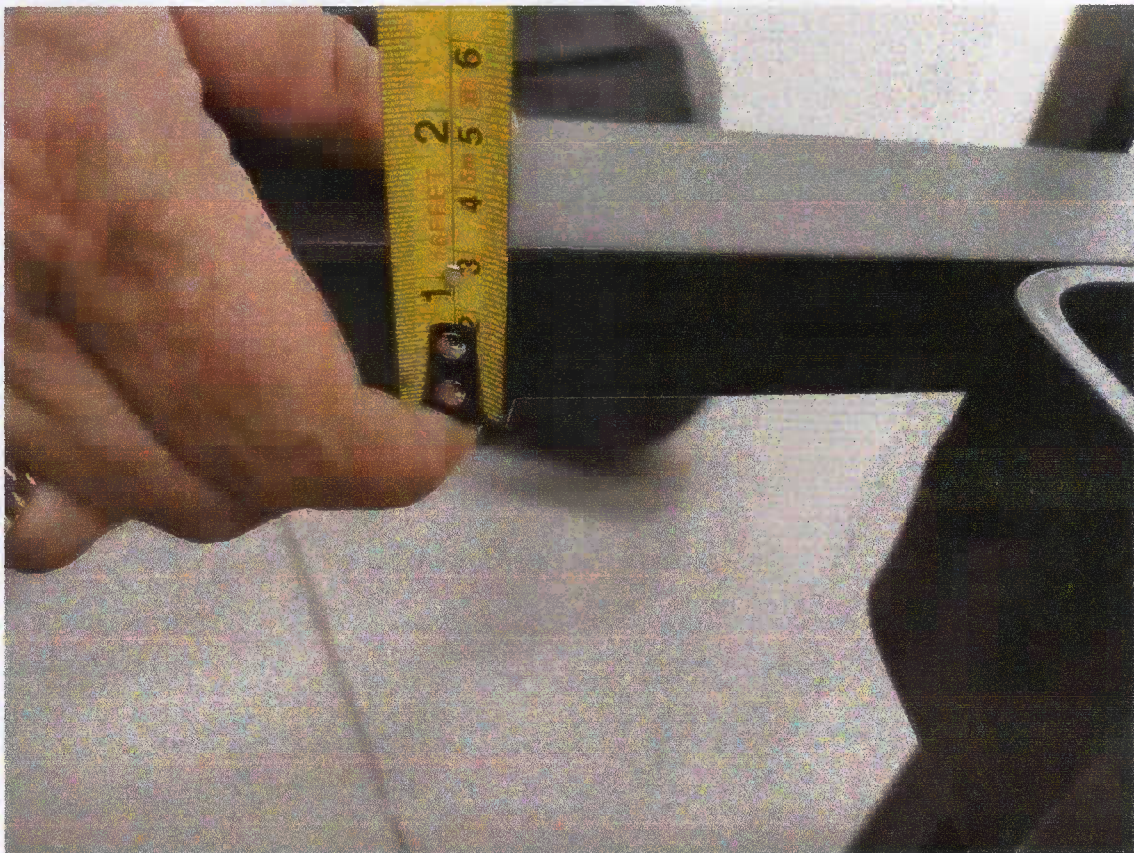

[Handwritten signature]

EDITAL: PÉS E TUBO FABRICADO PELO PROCESSO MECÂNICO DE CURVAMENTO DE TUBOS.

AMOSTRA: PÉS E TUBO NÃO TÊM SISTEMA DE CURVAMENTO ELE É RETO, CONFORME FOTO EM ANEXO.



[Handwritten signature]

EDITAL. CADA PÉ CONTE 02 DESLIZADORES FIXOS PARA MANTER A BASE APOIADA AO PISO.

AMOSTRA: CADA PÉ CONTE 02 APOIADORES AJUSTAVÉL, NÃO SENDO FIXO E NEM DESLIZANTE.: CONFORME FOTO EM ANEXO.



[Handwritten signature]

EDITAL: OS PÉS SE UNEM Á TRAVESSA POR MEIO DE ENCAIXE CÔNICA FABRICADO EM TUBO OBLONGO.

AMOSTRA: O TUBO NÃO É OBLONGO CONFORME FOTO EM ANEXO.

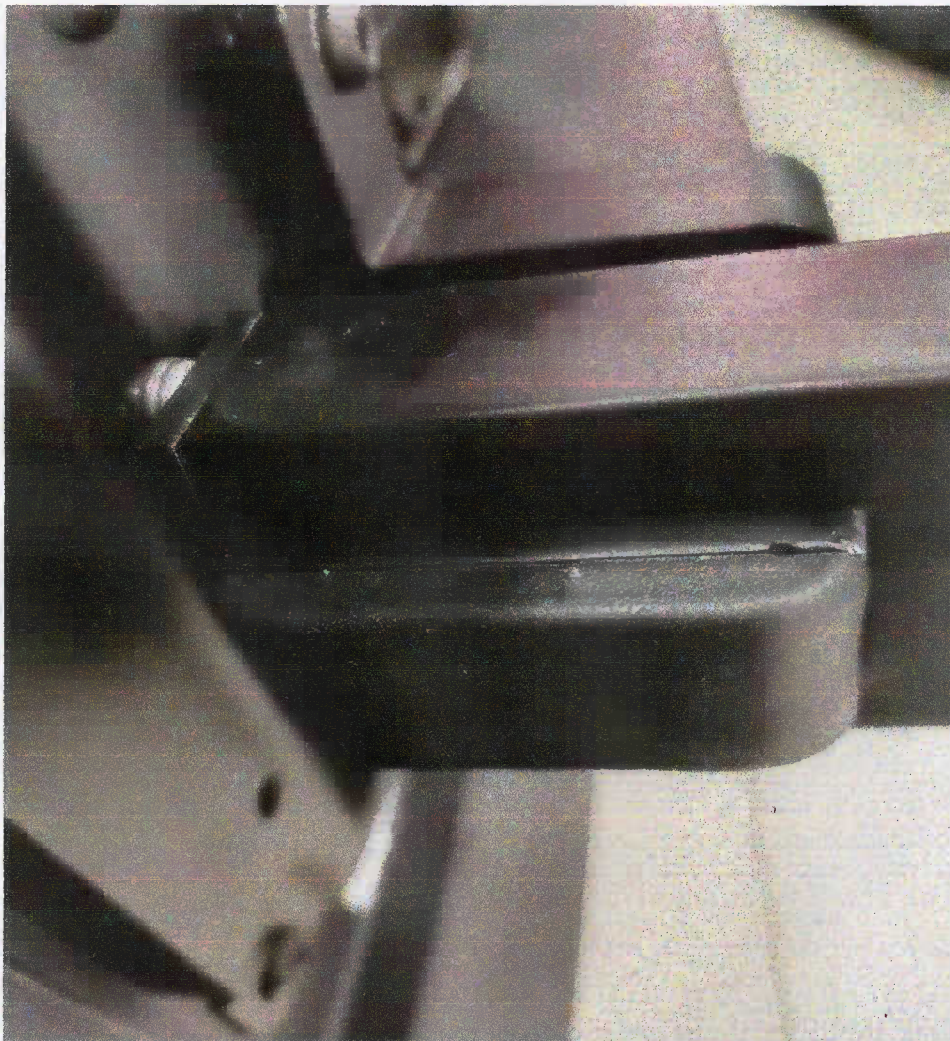

(Handwritten signature)

EDITAL: ASSENTO CONJUNTO CONSTITUIDO ESTRUTURA PLASTICA INJENTADA EM POLIPROPILENO COM FIBRA DE VIDRO.

AMOSTRA: ASSENTO CONJUNTO CONSTITUIDO ESTRUTURA DE MADEIRA, CONFORME FOTO EM ANEXO.



[Handwritten signature]

EDITAL. BRAÇOS CORSA EM PU PRETO.

AMOSTRA. BRAÇOS NÃO SÃO CORSA E SIM BRAÇO RETO, COM DEFEITOS NOS AJUSTE NAS POSIÇÕES, CONFORME FOTO EM ANEXO.

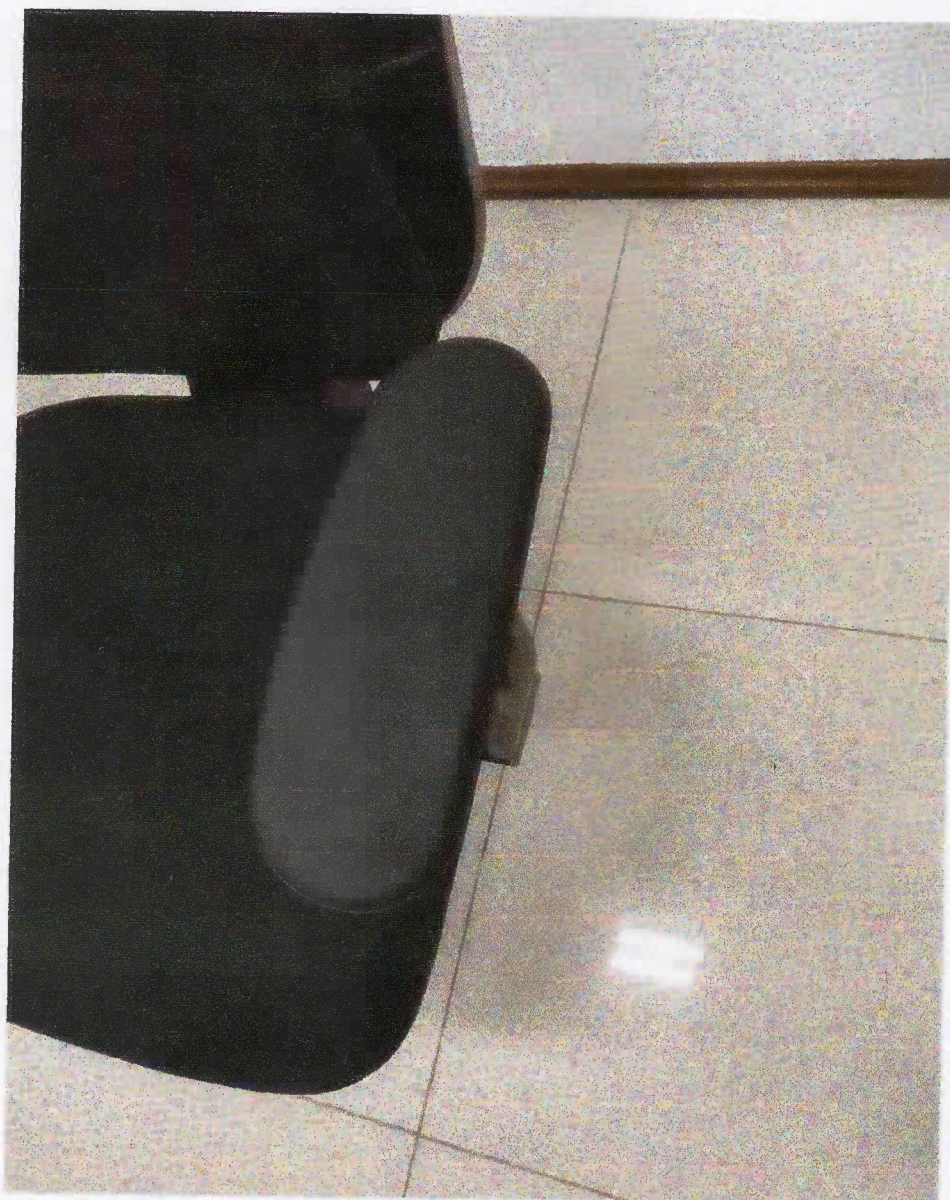

[Handwritten signature]

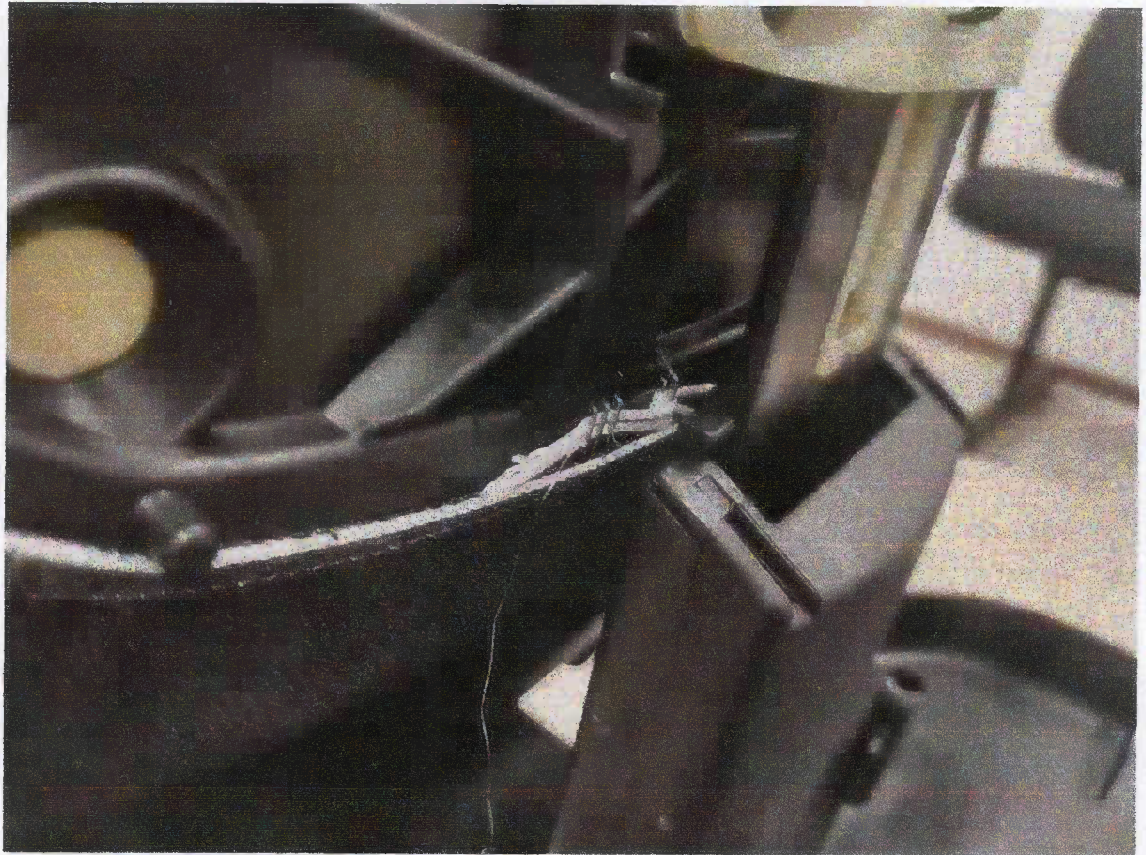

9

SEM QUALIDADE NO REVESTIMENTO, SEM ESFORÇO CONFORME ACOMPANHAMENTO DA COMISSÃO DE ANÁLISE O REVESTIMENTO SOLTAVA.



EDITAL: MEDIDAS DO ASSENTO 480MM X 455 X 80

AMOSTRA: 480MM X 455 X 60 FOTO EM ANEXO.

(Handwritten signature)



DOCUMENTAÇÃO TÉCNICA.

LAUDOS.

**EM TODOS OS RELATÓRIOS SOLICITADOS NO EDITAL NO ITEM
10.4.1 DOCUMENTAÇÃO EXIGIDA PARA O LOTE 01.**

**APENAS FORAM APRESENTADAS OS ITENS 10.4.1.2 E 10.4.1.3.
RESTANTE DA DOCUMENTAÇÃO NÃO CONDIZ COM O
SOLICITADO NO EDITAL.**

NÃO APRESENTADOS.

10.4.1.4

10.4.1.5

10.4.1.6

10.4.1.7

10.4.1.8

10.4.1.9

10.4.1.10

10.4.1.11

CONCLUSÃO

isso posto, verifica-se que a empresa Flexform não apresentou amostras de Qualidade e especificação e documentação técnica condizentes com as exigências previstas em Edital, **cabendo à nobre Comissão de Licitação proceder com a sua desclassificação.** É sabido que, nos procedimentos licitatórios, a demonstração das condições constantes do edital tem a finalidade de proporcionar à Administração um grau de segurança no tocante às capacidades do licitante a ser contratado e da qualidade do produto ofertado, objetivando com isso a boa e perfeita execução da aquisição pretendida. Esperamos ter contribuído de forma positiva quanto à avaliação objetiva durante a vistoria das amostras e documentos técnicos apresentados pela empresa Flexform e ficamos à sua inteira disposição para eventuais esclarecimentos que se fizerem necessários.

MEIRE ZITA FERNANDES COSTA
GERENTE ADMINISTRATIVO.

24.290.183/0001-95
MONARCA MAGAZINE
Av. Prefeito Francisco Ribeiro Nogueira, 960
Magi Moderno - CEP- 08717-490
Magi das Cruzes- SP