

MONARCA MAGAZINE

À CÂMARA MUNICIPAL DE SUZANO.

RELATÓRIO REFERENTE A ANÁLISE TÉCNICA DAS AMOSTRAS E SUAS RESPECTIVAS DOCUMENTAÇÃO.

REFERENTE AO PREGÃO Nº 005/2022.

PROCESSO Nº 73/2022.

À EMPRESA COMERCIAL MONARCA MAGAZINE EIRELI – EPP, PESSOA JURÍDICA DE DIREITO PRIVADO CNPJº SOB O NUMERO 24.290.183/0001-95, COM SEDE NA RUA: CARLOS LACERDA Nº 28, BAIRRO VILA CINTRA – MOGI DAS CRUZES – SP, VEM TEMPESTIVAMENTE ATRAVÉS DE SUA REPRESENTANTE LEGAL SRA. MEIRE ZITA FERNANDES COSTA, APRESENTAR RELATÓRIO TÉCNICO DE SUA ANÁLISE, EM ATENÇÃO AS IRREGULARIDADES E FALHAS CONSTATADAS DURANTE A VISTORIA TÉCNICA DAS AMOSTRAS APRESENTADAS PELA EMPRESA **SOROMOVÉIS (MARIO AUGUSTO SILVA PEREIRA)**

Assim, referido Relatório possui caráter contributivo, consistente em:

a) Apresentar à digna Comissão de Licitação as inconsistências verificadas nas amostras e documentação técnica apresentadas pela licitante declarada primeira colocada na etapa de lances, oferecendo subsídios aptos a amparar o devido julgamento objetivo.

b) Auxiliar para a celeridade do processo licitatório, consagrada como uma das diretrizes a serem observadas no pregão, na medida em que constatação posterior a esta etapa no que se refere ditas irregularidades apontadas nas amostras e documentação técnica, ensejará a interposição de recurso e outras medidas junto a entidades superiores, prejudicando a agilidade do processo, visto que este ainda se encontra em fase anterior à declaração de empresa vencedora e sua consequente adjudicação. Aguardar a fase recursal para então comprovar as irregularidades claras cometidas pela licitante no pleito, resultará em desperdício de tempo e dinheiro para o erário.

Desta forma, seguem os fundamentos do presente, baseado em critérios estritamente objetivos, cujas informações constam expressamente no edital.

Neste processo foi analisado o lote I, contendo itens de cadeiras giratórias e longarinas 3 lugares.

CNPJ 24.290.183/0001-95 - IE 454.479.460.111 - IM 83.286-3

Tel: 11 4725-3755 - comercial@comercialmonarcamagazine.com.br

Rua Carlos Lacerda, 28 - Bairro Vila Cintra - Mogi das Cruzes - SP - Cep 08745-200

Produtos entregues de fabricação da empresa **SOROMOVÉIS**.

Apresentação das amostras.

Nesta análise, vale ressaltar que tivemos o acompanhamento dos responsáveis pelo processo de número 73/2022 da Câmara Municipal de Suzano, onde as determinações sobre às vistas desses itens foram obedecidas, sem a ocorrência de dano ou alteração dos produtos avaliados.

Para os itens apresentados foi evidenciadas divergências na especificação, documentação e acabamento, caracterizando o não atendimento claro ao edital por parte do fornecedor.

LOTE 02.

ITEM 01 ARMARIO ALTO.

EDITAL: NO ITEM E SOLICITADOS (PINOS PLASTICOS PARA APOIO)

AMOSTRA: (PINOS DE METAL) FOTO EM ANEXO.



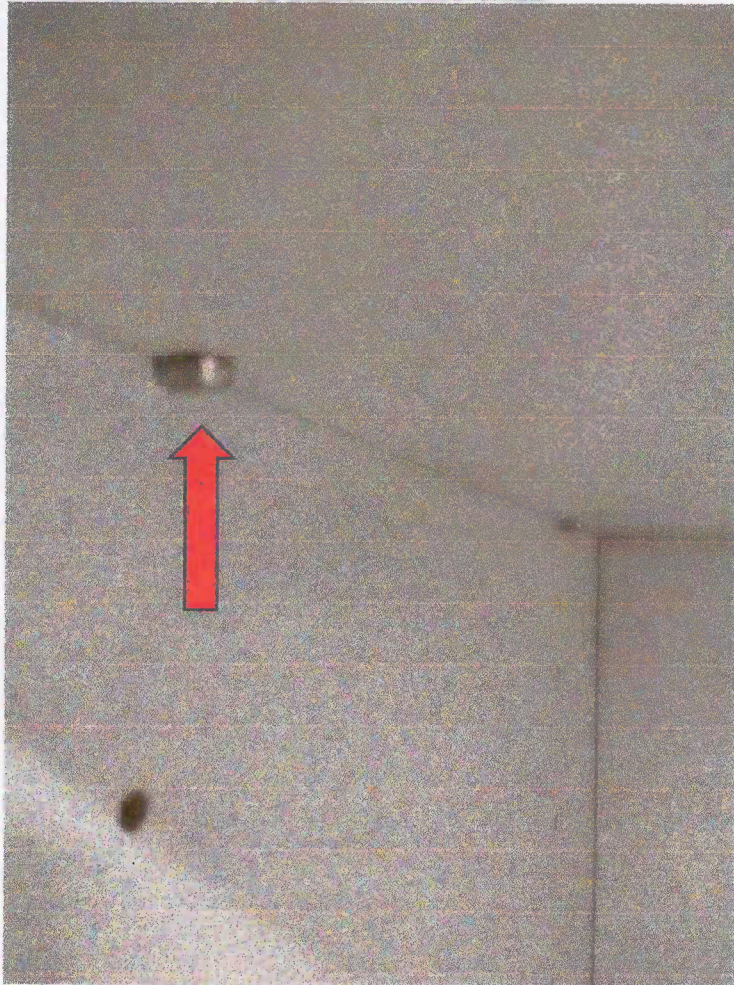
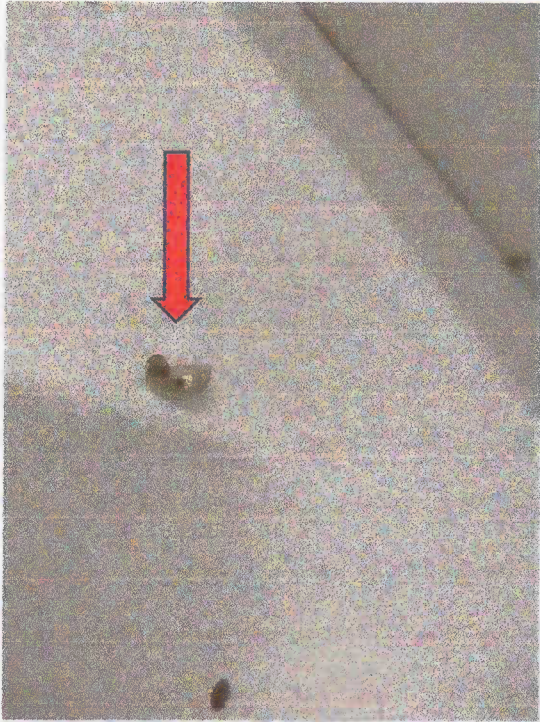

A

EDITAL SISTEMA DE CHAVEAMENTO (ACABAMENTO CROMADO)

AMOSTRA: O SISTEMA DE CHAVEAMENTO (ACABAMENTO EM ZAMAC)

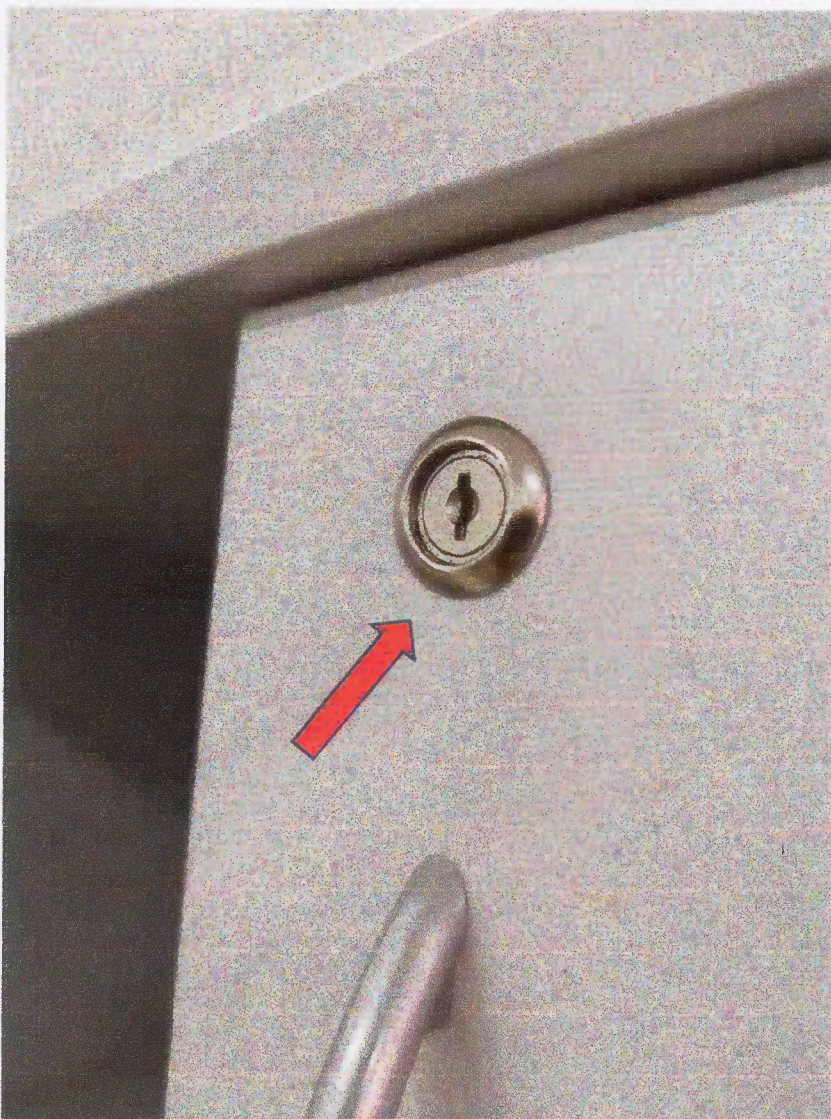

LOTE 02 – ITEM 04 – MESA EM L.

EDITAL. BASE CONFECCIONADA EM TUBO DE AÇO DE SECCÃO RETANGULAR, COM PONTEIRAS PLÁSTICAS PARA ACABAMENTO.

A handwritten signature in blue ink, consisting of a stylized, cursive letter 'S' followed by a horizontal line.

AMOSTRA: BASE NÃO RETANGULAR E NÃO TEM PONTEIRAS PARA ACABAMENTO (FOTO EM ANEXO.

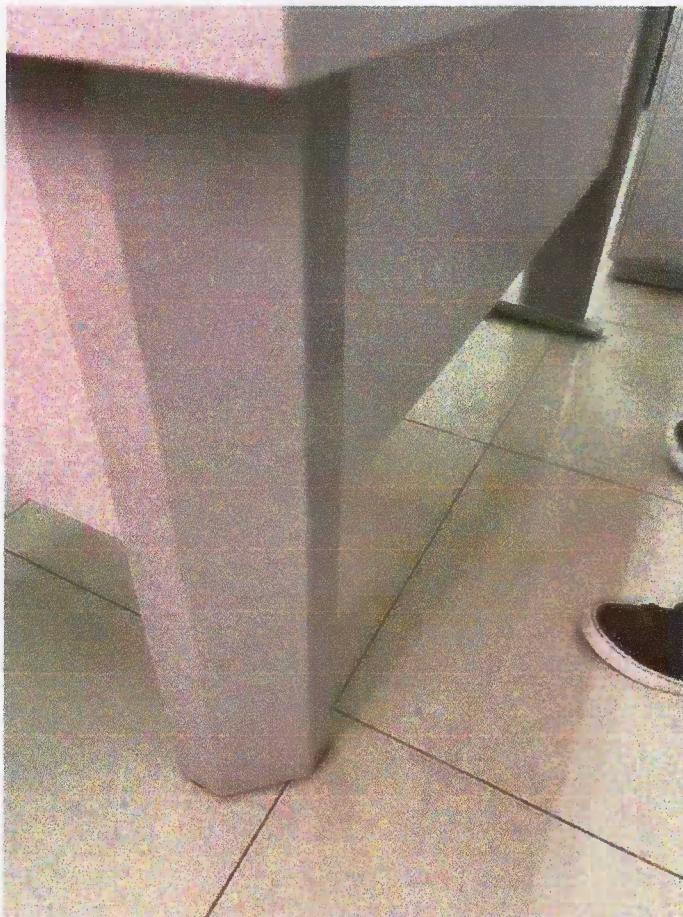

EDITAL: TAMPA DESTACAVÉL LOCALIZADA NA PARTE EXTERNA COM 80MM DE LARGURA, FIXADA A COLUNA POR MEIO DE ENCAIXE DESLIZANTE.

AMOSTRA: A TAMPA NÃO É POR MEIO DE ENCAIXE COM TRAVAS E NÃO DESLIZANTE. CONFORME FOTO

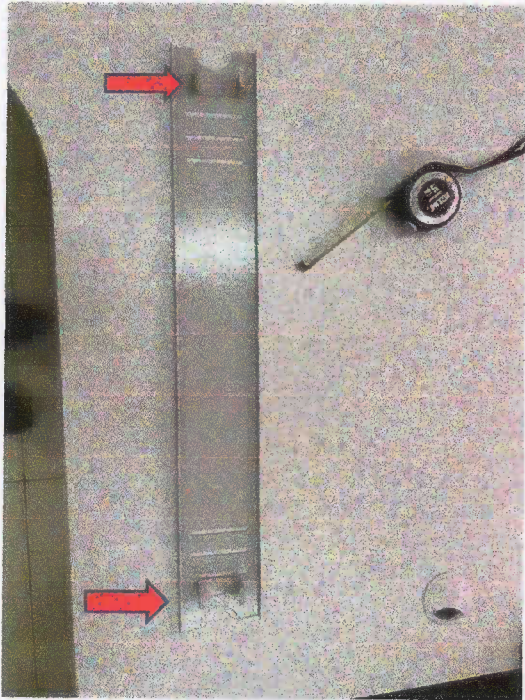

EDITAL: TRAVESSA SUPERIOR PARA APOIO E FIXAÇÃO DA TAMPA CONFECCIONADA EM TUBO DE AÇO.

AMOSTRA: NÃO É TUBO E SIM CANTONEIRAS EM "U" CONFORME FOTO EM ANEXO.



EDITAL: A INTERLIGAÇÃO COM A CALHA DE PASSAGEM DE FIAÇÃO SE DA POR MEIO DE DUTO SEMICIRCULAR.

TODA TRAVESSA DEVERÁ SER LIVRE DE TRAVESSAS E ESTRUTURAS QUE POSSAM DIFICULTAR A PASSAGEM DOS CABOS.

AMOSTRA: Á INTERLIGAÇÃO COM A CALHA SE DA POR MEIO DE CAIXA.

A PARTE INTERNA NÃO É LIVRE DIFICULTA A PASSAGEM DE FIOS.

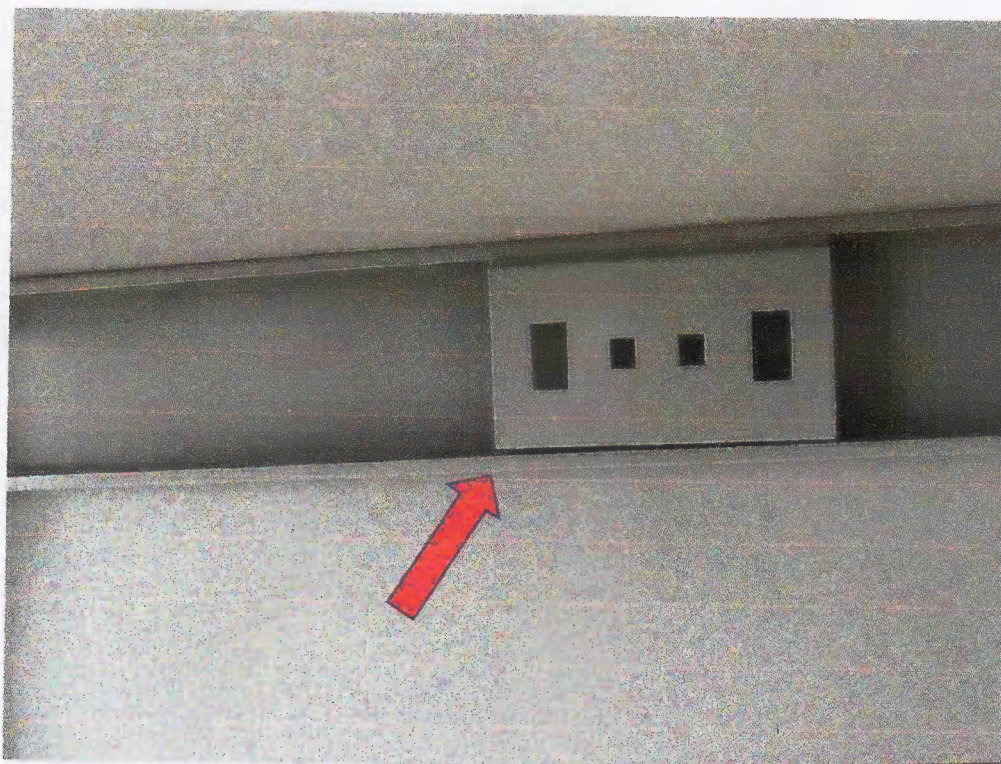

EDITAL: PÉ TUBULAR.

AMOSTRA: PÉ NÃO É TUBULAR E CHAPA DOBRADA FOTO EM ANEXO.

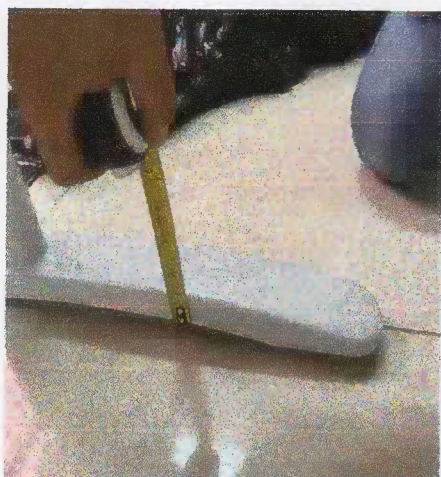

LOTE 01 – ITEM 05 GAVETEIRO VOLANTE

EDITAL: SISTEMA DE FIXAÇÃO, CONFECCIONADA EM ZAMAK, PARAFUSO DE MONTAGEM RAPIDAM E TAMPAS PLÁSTICAS DE ACABAMENTO CONFECCIONADAS EM POLIETILENO.

AMOSTRA: NÃO TEM ACABAMENTO FOTO EM ANEXO.

A handwritten signature in blue ink, located in the bottom right corner of the page. The signature is stylized and appears to be a single name or set of initials.

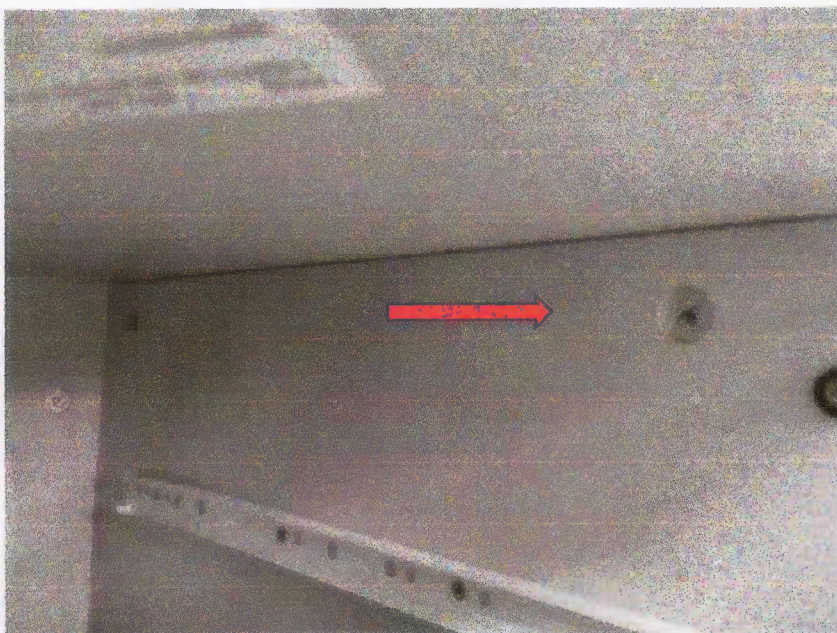

EDITAL: CORREDIÇAS FABRICADAS EM CHAPA DE AÇO NA COR PRETA.

AMOSTRA: CORREDIÇAS FABRICADAS EM CHAPA DE AÇO NA COR BRANCA, FOTO EM ANEXO.

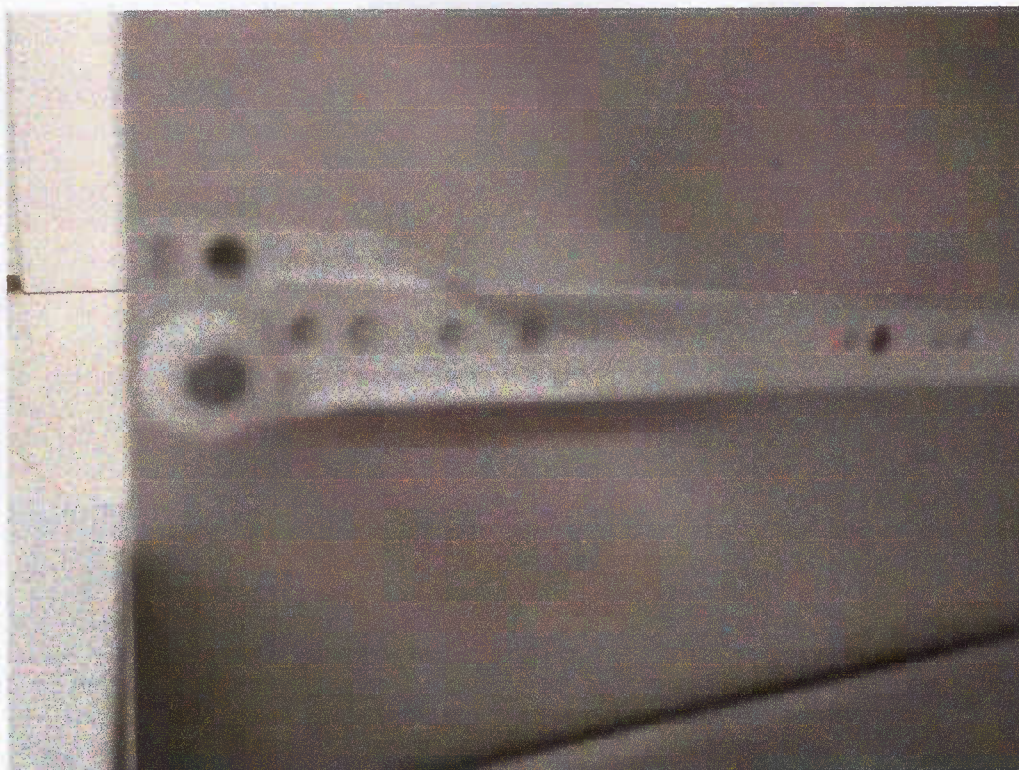

A handwritten signature in blue ink, located in the bottom right corner of the page.

EDITAL: FUNDO DAS GAVETAS CONFECCIONADO EM CHAPA DURA COM 3MM DE ESPESSURA.

AMOSTRA: FUNDO DAS GAVETAS CONFECCIONADO EM CHAPA COM 1,22 MM DE ESPESSURA, FOTO EM ANEXO.

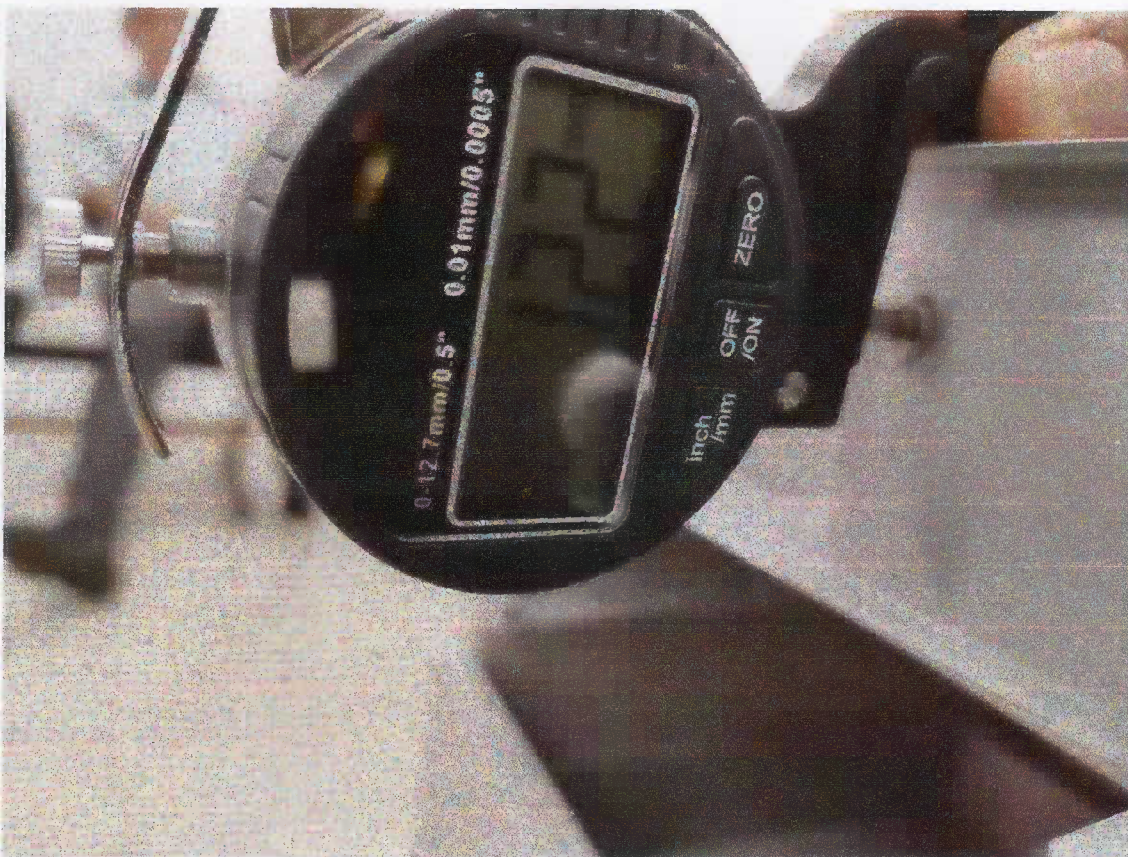

LOTE 02 ITEM 06 MESA DIRETIVA.

EDITAL MÓDULOS LATERAIS EM MDF REVESTIDO EM COURO RECONSTITUÍDO COM 1MM DE ESPESSURA ACABAMENTO LISO E BRILHANTE.

AMOSTRA: MÓDULOS LATERAIS EM MDF REVESTIDO EM COURINO NÃO E COURO, FOTO EM ANEXO.

ESPESSURA 0,71MM, FOTO EM ANEXO.

REVESTIMENTO NÃO E LISO E TEXTURIZADO E FOSCO FOTO EM ANEXO.



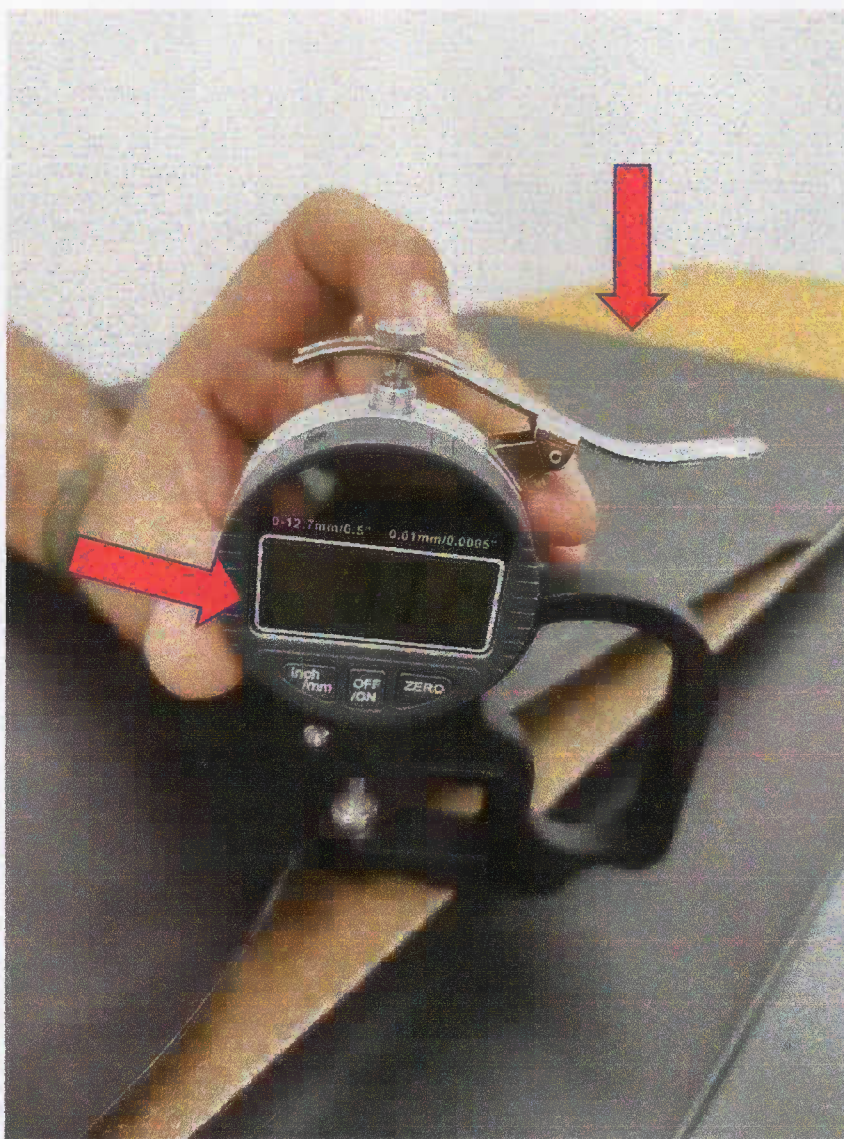

EDITAL: POSSUI DUTO PARA PASSAGEM DE FIAÇÃO COM ACABAMENTO EM PLÁSTICO INJETADO.

AMOSTRA: NÃO POSSUI ACABAMENTO FOTO EM ANEXO.

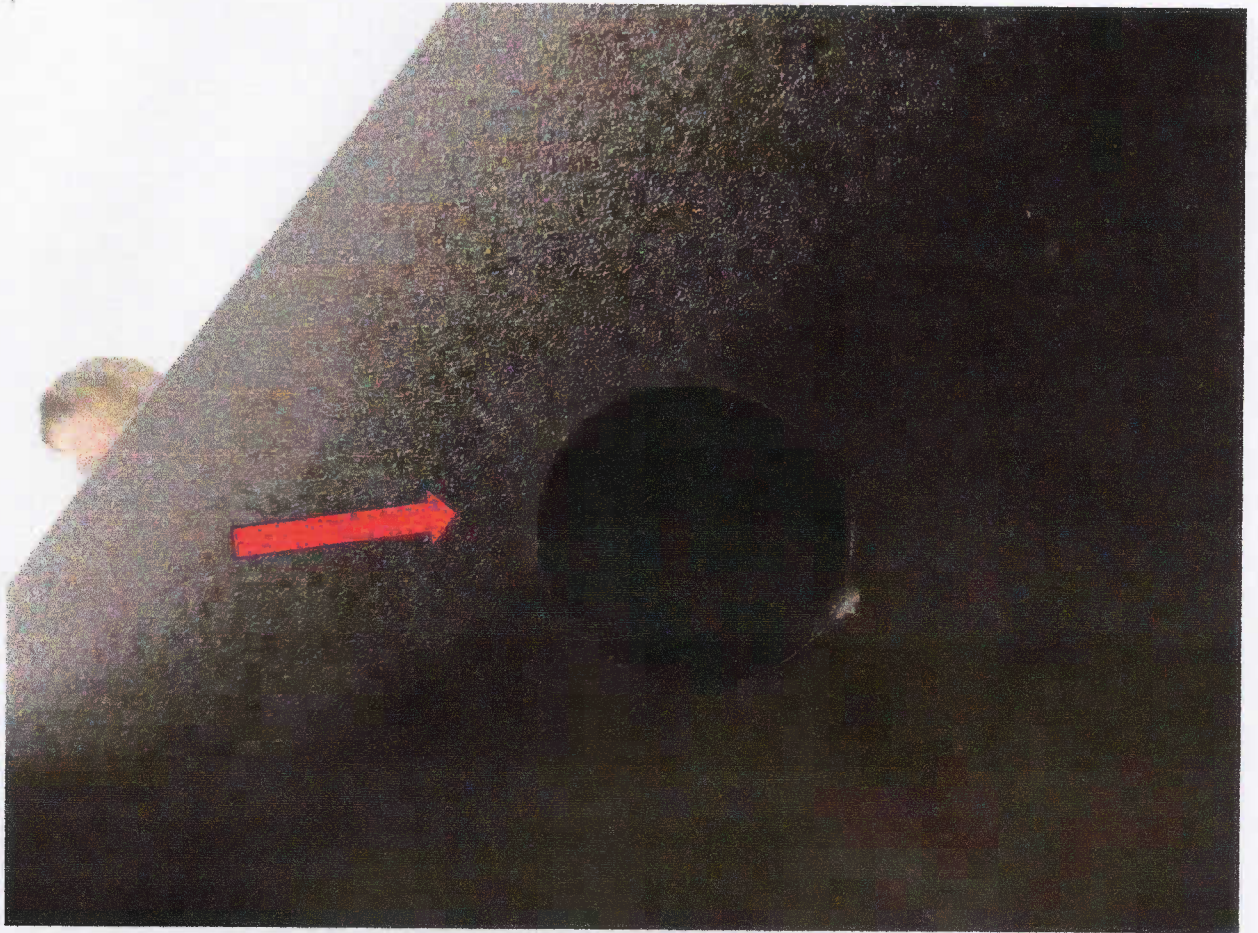

EDITAL: PAINEL FRONTAL CURVO MEDINDO 2013X590MM

AMOSTRA: 1097,5 X590 MM

OS PÉS DA MESA SÃO NIVELADORES E NÃO INTERIÇO ATÉ O CHÃO.

CONCLUSÃO

isso posto, verifica-se que a empresa **SOROMOVÉIS** não apresentou amostras de Qualidade e especificação condizentes com as exigências previstas em Edital, **cabendo à nobre Comissão de Licitação proceder com a sua desclassificação.** É sabido que, nos procedimentos licitatórios, a demonstração das condições constantes do edital tem a finalidade de proporcionar à Administração um grau de segurança no tocante às capacidades do licitante a ser contratado e da qualidade do produto ofertado, objetivando com isso a boa e perfeita execução da aquisição pretendida. Esperamos ter contribuído de forma positiva quanto à avaliação objetiva durante a vistoria das amostras e documentos técnicos apresentados pela empresa

Soromovéis e ficamos à sua inteira disposição para eventuais esclarecimentos que se fizerem necessários.

MEIRE ZITA FERNANDES COSTA
GERENTE ADMINISTRATIVO.

24.290.183/0001-95
MONARCA MAGAZINE
Av. Prefeito Francisco Ribeiro Nogueira, 960
Mogi Moderno - CEP: 08717-490
Mogi das Cruzes- SP